ČÍSLO 1 NA ČESKÉM TRHU

magazín LEO

2 2000 45 Kč

LÁKAVÉ EROTIC

ROK 2000
SEX
KLUZIVNÍ
ROK LEO

Marta
STŘÍKEJ MI DO OBLIČEJE

HANA
BUDU TI HO HONIT MEZI STEHNY

GALERIE
pornohvězd
DIVOKÁ LISTÁRNA

JANA:
„Ohol mi kundičku!"

ZUZANA
počkej mi bradavky

ŠANCE PRO VÁS
POPRVÉ PŘED OBJEKTIVEM LEO

Petra
VYBER SI, KAM MI HO VRAZÍŠ

magazín LEO
10 LET S VÁMI

02
9 771211 447007

MLÁDEŽI DO 18 LET NEPRODEJNÉ

0609 112 702
Čeká tě velká extáze!
TIS Praha, P.O.BOX 164, Praha 3, 38 Kč/min.
Tuto službu neposkytuje SPT Telecom, a.s.
V provozu 24 hodin denně.

0609 112 668
Čtyři děvčátka čekají!
TIS Praha. P.O.BOX 164, Praha 3, 38 Kč/min.
Tuto službu neposkytuje SPT Telecom, a.s. V provozu 24 hodin denně.

0609 119 727
Jsem tu jen pro tebe
TMR, P.O.BOX 98, Praha 3, 38 Kč/min.
Tuto službu neposkytuje SPT Telecom, a.s. V provozu 24 hodin denně.

0609 323 063
Zavolej vášnivé kuřačce!
Erika a.s., P.O.BOX 71, Praha 415, 149 00, 38 Kč/min. Pouze pro starší 18 let.
Tuto službu neposkytuje SPT Telecom, a.s.
V provozu od 22 do 06 hodin.

0609 123 019
Nenechávej si ho pro sebe!
Erika a.s., P.O.BOX 71, Praha 415, 149 00, 38 Kč/min.
Tuto službu neposkytuje SPT Telecom, a.s.
V provozu 24 hodin denně.

0609 112 646
MÁM RÁDA NĚŽNOSTI
TIS Praha, P.O.BOX 164, Praha 3, 38 Kč/min.
Tuto službu neposkytuje SPT Telecom, a.s.
V provozu 24 hodin denně.

0609 312 707
Mám jí malou, ale žhavou
TIS Praha. P.O.BOX 164, Praha 3, 38 Kč/min Pouze pro starší 18 let.
Tuto službu neposkytuje SPT Telecom, a.s. V provozu od 22 do 06 hodin.

0609 123 993
S námi zažiješ netušené věci!
Erika a.s., P.O.BOX 71, Praha 415, 149 00, 38 Kč/min.
Tuto službu neposkytuje SPT Telecom, a.s. V provozu 24 hodin denně.

0609 119 167
Těšíme se na tebe
TMR, P.O.BOX 98, Praha 3, 38 Kč/min.
Tuto službu neposkytuje SPT Telecom, a.s. V provozu 24 hodin denně.

0609 111 662
Bez předsudků!
ARA T., P.O.BOX 36, Praha 4, 38 Kč/min.
Tuto službu neposkytuje SPT Telecom, a.s.
V provozu 24 hodin denně.

0609 119 574
Volej ve dne v noci
TMR, P.O.BOX 98, Praha 3, 38 Kč/min. Tuto službu neposkytuje SPT Telecom, a.s. V provozu 24 hodin denně.

0609 119 577
Intimní detaily
TMR, P.O.BOX 98, Praha 3, 38 Kč/min. Tuto službu neposkytuje SPT Telecom, a.s. V provozu 24 hodin denně.

0609 111 414
Chci tě
ARA T., P.O.BOX 36, Praha 4, 38 Kč/min. Tuto službu neposkytuje SPT Telecom, a.s.
V provozu 24 hodin denně.

Vzrušuješ mě 0609 111 425
ARA T., P.O.BOX 36, Praha 4, 38 Kč/min.
Tuto službu neposkytuje SPT Telecom, a.s. V provozu 24 hodin denně.

0609 319 166
Šoustej mě VIBRÁTOREM
TMR, P.O.BOX 98, Praha 3, 38 Kč/min.
Pouze pro starší 18 let.
Tuto službu neposkytuje SPT Telecom, a.s.
V provozu od 22 do 06 hodin.

0609 319 726
ROZTÁHNI MI STEHNA A SKOČ NA MĚ!
TMR, P.O.BOX 98, Praha 3, 38 Kč/min. Pouze pro starší 18 let.
Tuto službu neposkytuje SPT Telecom, a.s. V provozu od 22 do 06 hodin.

0609 311 770
Kouříme a honíme vocasy!
ARA T., P.O.BOX 36, Praha 4, 38 Kč/min.
Pouze pro starší 18 let.
Tuto službu neposkytuje SPT Telecom, a.s.
V provozu od 22 do 06 hodin.

0609 111 475
Rozhovory bez zábran!
ARA T., P.O.BOX 36, Praha 4, 38 Kč/min.
Tuto službu neposkytuje SPT Telecom, a.s. V provozu 24 hodin denně.

0609 111 673
Chybíš nám do party
ARA T., P.O.Box 36, Praha 4, 38 Kč/min. Tuto službu neposkytuje SPT Telecom, a.s. V provozu 24 hodin denně.

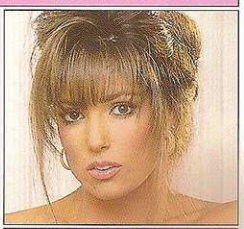

0609 119 706
Jsme tu dvě a čekáme na třetího
TMR, P.O.Box 98, Praha 3, 38 Kč/min. Tuto službu neposkytuje SPT Telecom, a.s. V provozu 24 hodin denně.

0609 111 943
Lékařka lidských DUŠÍ
ARA T., P.O.Box 36, Praha 4, 38 Kč/min.
Tuto službu neposkytuje SPT Telecom, a.s.
V provozu 24 hodin denně.

0609 111 440
Žhavé zážitky
ARA T., P.O.BOX 36, Praha 4, 38 Kč/min.Tuto službu neposkytuje SPT Telecom, a.s. V provozu 24 hodin denně.

0609 111 966
nové kamarádky nonstop na telefonu
ARA T., P.O.Box 36, Praha 4, 38 Kč/min. Tuto službu neposkytuje SPT Telecom, a.s. V provozu 24 hodin denně.

0609 112 707
Utrhni se od řetězu...
TIS Praha, P.O.Box 164, Praha 3, 38 Kč/min. Tuto službu neposkytuje SPT Telecom, a.s. V provozu 24 hodin denně.

VÁŽENÍ PŘÁTELÉ,

tak, už je to tady. Dvě devítky na konci letopočtu se už před pár dny změnily na dvě nuly. Zaplaťpánbůh, proběhlo to bez zhroucení systému i bez odpálení raket. Mnoho z nás mělo první den roku 2000, myslím, spíše problémy se zhroucením systému svého a ty dvě nuly si vychutnávalo spíš na místnůstkách takto označených. Nerozebírejme, jaké rakety se odpalovaly tam. Mimochodem asi zůstávalo spíše u klasických zbraní, jako je šavle a tak. No nic, je to za námi a - jak by řekl klasik - jede se dále močálem černým kolem bílých skal. LEO, a vy s ním, vpluo svěže, odpočatě a nadržděně do desátého roku svého života. Jak jsme slibovali, je to rok soutěží, párty, mejdanů, setkávání se čtenáři - prostě je to váš rok. Máme jednu zásadu - dívat se dopředu. Chceme vám nabídnout spoustu novinek a plno překvapení. Protože držíme krok, jsme v plné parádě a nahotě na Internetu. **Neváhejte a připojte se! LEO on line, LEO, které drží prst na erotickém tepu doby** je tu pro vás. **LEO on line - první opravdu veřejný** dům. Nakoukněte nám pod pokličku, podílejte se spolu s námi na životě vašeho magazínu LEO. V tomto čísle vám nabízíme krásné holky, nadržené porno a rozdělané lesbičky. Kromě toho přinášíme informace ze zákulisí erotických filmů, další díl Šance na úspěch - nezapomínejte na tipovací kupón a posílejte hlasy vašim favoritkám. Věřte, vyplatí se to i vám! Znovu se projdeme Síní slávy a navštívíme Galerii pornohvězd, nabídneme vám reportáže, zajímavosti, soutěže - prostě všechno, co hrdlo zmlsaného erotického labužníka žádá. Chcete si dopisovat s kráskou Julií v její Divoké lístárně? Prosím - je pro vás připravena.

Na závěr bych vám chtěl opravdu moc poděkovat za to, že jste pilně vyplňovali anketní lístky a posílali je na naši adresu. Vyhodnotili jsme je opravdu pozorně a jsme rádi, že jsme se vám trefili do vkusu. Uvedu malý příklad: Už v minulém čísle jsme vás informovali o tom, že pro vás připravujeme překvapení. Publikace se bude jmenovat „Říkají nám lolitky" a bude věnována opravdu mladým dívkám. Pak jsme se dali do vyhodnocování ankety. Strávili jsme nad ní mnoho dnů i nocí. Výsledky jsme sečetli a dvakrát podtrhli. Jeden z nejjednoznačnějších byl: Veliká obliba naší série „sedmnáctky". Oddechli jsme si, trefili jsme se vám do vkusu. Stejně je tomu i u dalších připravovaných překvapení. Vysíláme prostě na stejné vlně. Díky vám za to.

Jiří Ransdorf

To nejlepší z erotiky najdete na stránkách www.leo.cz

magazín LEO – lákavé erotické osvěžení, vychází měsíčně – ročník 11 – únor 2000 – cena 45 Kč
Vydává PK 62, Bohdalecká 6/1420, 101 00 Praha 10 Michle, ředitel Jiří Havelka, art director Jan Vyhnánek, šéfredaktor Jiří Ransdorf, grafická úprava Gabriela Jurkovičová. Nevyžádané rukopisy a fotografie se nevracejí. Vydavatel neodpovídá za obsah inzerce. Všechny modely v tomto čísle jsou starší 18 let. Rozšiřují firmy PNS, a.s., MediaPrint & KAPA Pressegrosso, s.r.o. a další distributoři. Ve Slovenské republice Prvá novinová spoločnosť, a.s., a Mediaprint & Kapa Pressegrosso, s.r.o. Předplatné vyřizuje A.L.L. Production, spol. s r.o., P.O.Box 732, 111 21, Praha 1, tel. 02/6835821, fax 02/6847731, e-mail: katka@allpro.cz. Ve Slovenské republice L.K.Permanent spol. s r.o., tel. 07/44453711, fax 07/444373311 a firma Abopress, spol. s r.o., tel. 07/52444980, fax 07/52444981. Telefon do redakce: 02/81090627. Tiskne Svoboda, Grafické závody, a.s., Sazečská 8, 108 25 Malešice. Registrace F-523, MIČ 46826, ISSN - 1211-4472. Písemné příspěvky, dotazy a kupóny zasílejte na adresu poštovní box 163, Černokostelecká 20/2020, 100 31 Praha 10 - LEO. Novinové výplatné povoleno Odštěpným závodem Přeprava, Praha, Česká pošta č.j.1494 ze dne 7.5.93. Počet výtisků prodaného nákladu ověřuje ABC ČR, Na Florenci 3, Praha 1.
e-mail: leo@pk62.cz

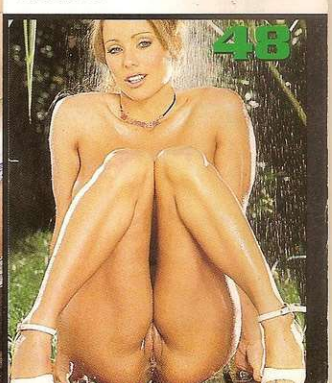

Z OBSAHU

Str. 5 ZITA: „SEMENO SNÍDÁM, OBĚDVÁM I VEČEŘÍM."
Krásná Zita se na této stránce vyznává ze své největší lásky. Miluje semeno a nikdy nemá dost. Když viděla film, ve kterém na jednu dívku stříkalo několik mužů, pochopila, že to je přesně to, co by chtěla prožít. Dnes už ví, o čem mluví.

Str. 10 HANA: „PŘI MASTURBACI MYSLÍM NA KAMARÁDKU."
Zajímá vás jedno holčičí tajemství? Přečtěte si, co nám svěřila Hana. Při fotografování vždycky masturbuje a stoprocentně ji rozdělá, když při tom myslí na svoji spolužačku. Milování s ní na školním záchodě je její nejkrásnější vzpomínkou.

Str. 12 DIVOKÁ LISTÁRNA DIVOKÉ JULIE
Vy píšete, ona odpovídá. Bez zábran, bez cenzury, natvrdo. Žhavá a divoká Julie je tu jenom pro vás. Nenechte si ujít další díl Listárny.

Str. 13 KATEŘINA: „ROZTÁHNU STEHNA JENOM PRO TEBE."
Katka to má ráda s celou rukou v sobě. Holí si kundičku, aby se cítila ještě víc nahá. „Roztáhnu stehna jenom pro tebe," slibuje a na stránce 13 dodrží slib. Přesvědčte se sami, stojí to za to. „Chceš mi naplácat na holou? Chceš mě třeba počůrat? Dobře, budu křičet rozkoší," slibuje.

Str. 16 EROTICKÉ BOMBY FIRMY PRIVATE
Exkluzivně pro LEO. Kolos Hard-Core – firma Private uvedla na trh další bomby. Pierre Woodmann a Nic Cramer. Dvě hvězdy pornorežie a spousta nových, neokoukaných kočiček. Více se dozvíte na straně 16. Rozhovory, povídání a spousta žhavých fotografií. Svět erotiky a sexu, svět profesionálů a krásných dívek. To je Private.

Str. 18 SYLVA: „MÁM TO RÁDA S GUMOU A V GUMĚ."
Gumi fetišistka Sylvie se na stránce 18 vyznává ze své lásky. Vůně gumy, gumové prádlo,proudy semene, olizování gumových rukavic, kterými si projíždí rozdrážděnou kundičku - to je její největší rozkoš. Nasaďte si prezervativ a pořádně ji projeďte všechny dírky. Na nic jiného nečeká.

Str. 21 MÍŠA: „PANENKU JSEM VYMĚNILA ZA PORNOČASOPIS."
Mladá a už pěkně zkažená, to je Míša. Panenku Barbie vyměnila za pornočasopis a dodnes nad nim nejraději masturbuje. Vyzkoušela vibrátor, onanuje mnoha způsoby, ráda se předvádí a těší se na to, až si to vyzkouší pořádně do prdelky. Nic neponechává náhodě a zadeček trénuje. Jak? Více se dočtete na stránce 21.

Str. 38 RENATA POUZE PRO VÁS
Reportáž ze zákulisí špičkové peep show. Krásná a divoká Renata exkluzivně pro čtenáře Leo. Divoká masturbace, show, nefalšované orgasmy - byli jsme s fotoaparátem u toho. Renata jenom pro vás na straně 38.

DISKRÉTNÍ ZÁSILKOVÁ SLUŽBA

DoLLy

www.WiLLi.cz

RADOST ZE ŽIVOTA

ZARUČENÁ KVALITA
PŘIJATELNÉ CENY

e-mail: willi@asysijd.cz

1 **ŠKRTÍCÍ KROUŽEK**
Obj.č. 12LO 3293 **249,-**
Každý muž ho uvítá. Zabrání odkrvení a povadnutí vašeho bojovníka. S ním budete vždy bojeschopný až do úplného vítězství.

2 **GAZELÍ OKO**
Obj.č. 12LO 2112 **329,-**
Kroužek, který se navléká na penis těsně za žalud a slouží k dráždění pošvního vchodu. Udělejte radost své partnerce a dopřejte i zcela nové prožitky.

3 **JERRY**
Obj.č. 12LO 3248 **499,-**
Vibrátor dráždič klitorisu. Jen prostrčte penis a jste k neutažení. Jerry dráždí sám bez únavy tam, kde je to nejvíce potřeba!

4 **DYNAMIC**
Obj.č. 12LO 3225 **998,-**
Přesně tohle hledáte! Anatomicky přesný tvar, k vibraci navíc ještě možnost přírazného pohybu a rozměry 19 x 4 cm vám poskytnou neuvěřitelnou paletu vzrušujících pocitů.

5 **WILLI PUMPA**
Obj.č. 12LO 3491 **1795,-**
Oblíbená a velice účinná vakuová pumpa s pístovým mechanismem, která za vás obstará vše, aby váš penis byl pohotové kdykoli ve skvělé kondici.

6 **BIG JOHN**
Obj.č. 12LO 1008 **1675,-**
Perfektní partner pro vás. Postava muže v životní velikosti se dvěma milostnými otvory a 20 cm dlouhým žlutým penisem. Anděl s ďáblem v těle pro ženy i muže!

CENOVÝ HIT

ŽENY V UNIFORMÁCH — Obj.č. 12LO 436 — 2 hod.
V uniformách jim to moc sluší, ale bez nich jim to sluší ještě mnohem víc. Anál, orál, kouření, sání, lízání, erotické pomůcky ...

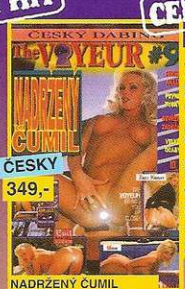

NADRŽENÝ ČUMIL — Obj.č. 12LO 439 — 2 hod. 20 min.
Hodně análu, pevné pysky, sevřené zadečky, velké penisy, nadržené muštličky a ústa, lízání ... Nikdo nevydrží jen přihlížet!

CENOVÝ HIT

NAPOLEON A DĚVKY — Obj.č. 12LO 449 — 1 a 1/2 hod.
Malá postava nemusí vždy znamenat malé výkony. V tomto případě je tomu přesně naopak. Liliput s téměř nadlidskými výkony.

OBJEDNEJTE SI IHNED
NON - STOP
záznamník
TEL.+ FAX
0321-711 711
0321-238 91

LOLITA Obj.č. 12LO 3499 **1398,-**
Vagina v naturalistickém provedení s dálkovým ovládáním vibračního mechanismu. Je vyrobena z dokonale měkčeného materiálu , který vám umožní fantastický prožitek hebkého ženského klína.

SENZAČNÍ PORNO — Obj.č. 12LO 400 — 3 hod.
Pornomix piny senzačních záběrů z nejúspěšnějších filmů této sezony. ČESKÝ DABING a skvělá témata - orál, anál, sendvič, lízání, stříkání, spousta výbušných orgasmů ...

KARNEVAL LÁSKY 2. — Obj.č. 12LO 781 — 1 a 1/2 hod.
Výběr nejvydařenějších scén z produkce celého světa. Perfektní záběry, dokonale rostlá těla, neodolatelné akce... To vše a ještě mnoho dalšího uvidíte na těchto skvělých sestřihových videokazetách.

TVRDÝ VÍKEND 2. — Obj.č. 12LO 783 — 2 hod.
Nevinná návštěva, která se zvrhne v erotické orgie plné sexuálních perverzností. Trojice, soulož mezi prsa, masturbace, erotické pomůcky, stříkání, znásilnění ...

supervideo

KOUZELNÉ VZRUŠENÍ — Obj.č. 12LO 741 — 3 hod.
Dvojfilm - 3 hodiny! Obsahuje příběhy - Análni tango a Dívky slunce. Svěží a temperamentní dívky - rozmazlí vás jejich horké a vlhké jeskyňky. Vychutnejte si s nimi tu největší rozkoš.

MILUJI, MILUJI, MILUJI ... — Obj.č. 12LO 742 — 3 hod.
Dvojfilm - 3 hodiny! Obsahuje příběhy - Zničení sexem a sexuální hrátky v Curychu. Prožijte sladké dobrodružství plné neřestných scén - análni ztráty panenství, plnění všech otvorů ...

NEJKRÁSNĚJŠÍ VNADY — Obj.č. 12LO 743 — 3 hod.
Dvojfilm - 3 hodiny! Obsahuje příběhy - Šílené orgasmy a Žhavý sex v Curychu. Mladí, které loví každou příležitost k prožití dalších orgasmů. Neutále napěchované jeskyňky, trčící penisy ...

NOVINKA

PERVERSE TURBO 3. — Obj.č. 12LO 833 — 1 a 1/2 hod.
Pissing, klec, masky, guma, tvrdý anál, řetězové houpačky, 1 + 3, chlupatice, výstřiky slasti, orál od boubelky, perverzní nadávky, výstřiky moči, speciální klinik, perverzní klinik, masturbace, slasti, sendviče, hluboké dráždění, stříkání semene, lízání, gumová překvapení, groupen sex, speciální nutilka a dráždítka, plnění análu ...

PERVERSE TURBO 4. — Obj.č. 12LO 834 — 1 a 1/2 hod.
Pissing, klec, masky, guma, tvrdý anál, řetězové houpačky, 1 + 3, chlupatice, výstřiky slasti, orál od boubelky, perverzní nadávky, výstřiky moči, speciální klinik, perverzní klinik, masturbace, slasti, sendviče, hluboké dráždění, stříkání semene, lízání, gumová překvapení, groupen sex, speciální nutilka a dráždítka, plnění análu ...

KOMPLET Obj.č. 12LO 835 **JEN 998,-**

Naše adresa: DOLLY - zásilková služba
P.O.BOX 163
Černokostelecká 20/20
100 31 PRAHA 10

Můžete objednávat ihned
denně 0 - 24 hod.
TEL.+ FAX 0321- 711 711

LEO OBJEDNACÍ LÍSTEK PRO DODÁNÍ ZBOŽÍ

Upozorňujeme, že zboží bude zasláno diskrétně z našeho velkoobchodu v Kolíně. K ceně bude připočítáno balné a poštovné dle tarifu. Ano zašlete mi na dobírku v diskrétním balení toto zboží.

Obj.číslo	Název zboží	Počet ks	Cena Kč

Jméno a příjmení .....

Ulice ..... Datum .....

PSČ ..... Místo : ..... Podpis ..... (Jsem starší 18-ti let)

PIEROT Obj.č. 12LO 3388 **599,-**
Rozměry 18 x 2 cm s citlivou regulací vibrace přímo vybízí k zasunutí do zadečku. Sroubovitý tvar s rozšířením u kořene slibuje neskutečnou rozkoš.

TAK MILUJÍ TYROLÁCI — Obj.č. 12LO 784 — 1 a 1/2 hod.
Milování uprostřed krásné tyrolské přírody, na venkovském statku, chaluppě uprostřed lesa, na traktoru, lehátku, louce, masturbace s banánem, okurkou, anál, orál ...

HORKÁ NOC — Obj.č. 12LO 785 — 1 a1/2 hod.
Jejich mladá krásná těla jsou neustále nadržená. Milují sex na všechny způsoby - groupen sendvič, lízání, anál, stříkání ... V soukromí i na veřejnosti. Nevěříte?

Semeno snídám, obědvám i večeřím

Miluji záplavu semene v puse. Kdysi jako mladá holka jsem něco podobného viděla ve filmu. Byla tam jedna holka a pět nebo šest černochů. Střídali se na ní jako na běžícím pásu a pak jeden po druhém cákali té holce přímo do pusy. Jednu chvíli to vypadalo, že se snad v těch přívalech utopí. Semeno jí teklo z pusy snad po litrech. Byla jsem z toho tak rozrajcovaná, že jsem se třikrát udělala ani jsem se nemusela dotknout kundičky. Od té doby semeno prostě miluji. Můžu ho mít k snídani, obědu i večeři.

Je to nejlepší lahůdka jakou znám. Nikdy si na ničem nepochutnám tolik, jako když mi kluk pořádně vycáká celou pusu. Mám to ráda úplně dovnitř do krku, ale zrovna tak mě rajcuje, když se mi do pusy strefuje z větší dálky. Klečím před ním s pusou doširoka rozevřenou a chytám každou kapičku, každý voňavý cákanec. Ještě se mi nesplnil můj sen o šestici černochů, ale se třemi kluky jsem to už zkoušela. Stáli s ocasy napruženými k prasknutí asi deset centimetrů před mým obličejem a já čekala s otevřenou pusou. Honila jsem si kundičku a oni masturbovali.

Semeno snídám, obědvám i večeřím

Páni, to byla sprcha! Nestačila jsem polykat a oni to do mě stříkali jako hřebci. Byl to zatím můj největší zážitek. Kdykoliv na to pomyslím, musím si vyhonit kundičku. Tedy, pokud zrovna není po ruce nějaký pořádný ocas!

0609 111 950
Udělám ti to jak budeš chtít!
ARA T, P.O.BOX 36, Praha 4, 38 Kč/min.
Tuto službu neposkytuje SPT Telecom, a.s. V provozu 24 hodin denně.

DOPISY ČTENÁŘŮ

Vážená redakce,
posíláme vám fotku mušličky mé manželky. Jak je asi vidět, je pořád nadržená, mokrá a voňavá. Je opravdu radost se po takové předehře zabořit do voňavého masíčka a pořádně si to vychutnat. Rádi se nejenom milujeme, ale rádi se i fotografujeme. Měli bychom zájem nafotit u vás v ateliéru několik fotografií - tentokrát ve třech s naší přítelkyní. Chtěli bychom se jenom zeptat, jaké uplatnění byste potom pro tyto fotky měli. Všechny tři nás vzrušuje, když se lidé na naše fotky dívají, a proto bychom byli rádi, kdyby je vidělo co nejvíce čtenářů. S pozdravem Alena a Honza, Česká Třebová

Vážení,
díky za krásnou fotku, kterou pochopitelně okamžitě otiskujeme. Živě si představujeme, jaké to v tom voňavém masíčku musí být. Jsme rádi, že s námi chcete spolupracovat. Protože vydavatelství PK 62 vydává jedenáct erotických titulů (včetně zahraničních mutací), je možností použití vašich fotografií opravdu spousta. Záleží jenom na vás, budete-li chtít fotit něco „lehčího", například pro Flirt, nebo tvrdé porno. V podstatě se dá říct, že naše časopisy pokrývají celé spektrum od jemného Flirtu až po S/M zaměřeného Markýze. Určitě si vyberete. Těšíme se na další kontakt s vámi Redakce

Ahoj Leo,
patříme s manželkou k vyznavačům všech forem sexu včetně těch „netradičních". V poslední době jsme vyzkoušeli dokonce i S/M. Nezdá se vám, že zadeček mě ženy po výprasku přímo volá? Musím přiznat, že nás tento objev oba vzrušil a přinesl nám moc a moc podnětných nápadů, které obohatily náš erotický život. Chtěli bychom vědět, jestli chystáte nějaké specializované články o výprasku, pomůckách a podobně. Jsme začátečníci a rádi bychom se přiučili. Leo čteme už hodně dlouho a moc se nám líbí. Možná jenom podobných materiálů, o kterých píšeme, byste mohli zařazovat více.
S pozdravem manželé z Prahy

Ahoj manželé z Prahy,
díky za fotku i za důvěru. Máte pravdu, některé prdelky jsou na pořádné poplácání jako stavěné. Tato k nim patří zcela jistě. K vašemu dotazu: v magazínu Leo už jsme několikrát problém,atice S/M, fetish, bizarr, spanking (výprask) apod. věnovali pozornost. Přesto je to určitým způsobem specifická forma sexuální aktivity. Protože nám podobných dopisů docházelo mnoho, rozhodli jsme se věnovat této problematice jeden celý časopis. Dovolujeme si vás proto upozornit na titul MARKÝZ, který vychází jako dvouměsíčník a je zaměřen právě na netradiční formy sexu. V podtitulku má tato slova: Bez zábran, bez milosti, bez cenzury. To vystihuje i jeho obsah. Píší ho pro vás redaktoři, kteří vědí, o čem je řeč. Doporučujeme, třeba vám přinese hodně inspirace. Vaše redakce

Vážená redakce,
inspirovalo nás vaše pozvání na LEO párty, která se má konat 26. Února. Píšete v něm o občerstvení servírovaném na těle nahých dívek. Vyzkoušeli jsme si to nanečisto. Partnerku jsem postřikal (pozor - zatím jenom šlehačkou z láhve) a pak vše poctivě olízal. Takhle to vypadalo, když bylo dílo hotovo asi z devadesáti procent.
Bylo to výborné a oba jsme se už těšili na další chod.
Petra a Ondřej, Chomutov

Dobrou chuť do Chomutova,
jsme rádi, že vás naše pozvánka tak inspirovala. Jste zřejmě velmi silná povaha,protože mnoho z nás by se až k těm devadesáti procentům neprolízala a dala by se hned do druhého chodu. Vyznání šéfredaktora: Já sladké nerad, ale takhle bych si líznul určitě a šel bych si i pro nášup. Redakce

Milá redakce,
Mohli byste někdy napsat něco o domácím striptýzu? Přiznám se, že mě tohle téma vzrušuje a navíc bych ráda udělala radost i svému manželovi. Několikrát jsem to zkoušela před zrcadlem, ale chybí mi rady nějaké profesionálky nebo zkušené ženy. Myslíte, že by bylo možné na toto téma něco napsat? Nemyslím tím nějakou „školu" pro striptérky, ale třeba pár návodů, dobrých rad a podobně? Pro informaci posílám svoji fotku (pokud byste měli zájem, mohla bych pro vás i něco nafotografovat, ale to už nechám na vás.)
Jitka K., 23 let, Praha

Milá Jitko,
především díky za fotku. Jste opravdu krásná žena a velmi rádi bychom s Vámi spolupracovali, určitě se nám ozvěte, takové krásné tělo je škoda neukázat čtenářům. Co se týče Vašeho dotazu na jakousi „školu" domácího stripu. Přesně takovou malou sérii připravujeme a popovídáme si i s profesionálkami. Jak jsme zjišťovali jejich reakce - bude to zajímavé. Nejsou skoupé na slovo a rády se o nějaké ty triky a figle podělí.
Vaše redakce

Milá redakce,
posílám pozdrav všem milovníkům zvířátek, kterým se říká bobří. Přiznám se, že tohle „zařízení" považuji nejenom za dokonalé, ale i za dokonale krásné. Je tolik různých tvarů, typů, barev a chutí. Hrozně se mi líbil článek, který jste kdysi jednotlivým „typům" kundiček věnovali. Myslíte, že by bylo možné vypsat třeba soutěž pro čtenáře, případně udělat nějakou podobnou přehlídku, jakou jste otiskli v Leu, ale tentokrát jenom pro amatérky? Myslím, že by to mohl být zajímavý pohled do našich českých domácích klenotů.
S pozdravem Honza T., Praha (+bobřík slečny Helenky)

Ano, ano, stokrát ano,
souhlasíme s vámi, a protože jsme ženy a muži činu, postavíme se k tomu čelem:

VYHLAŠUJEME SOUTĚŽ: Pošlete nám fotky bobříčků, mušliček, škebliček, kundiček. prostě pošlete nám fotky toho krásného místa vašich manželek, milenek, ale třeba i tchyní a babiček. Vyhlašujeme HITPARÁDU kočičky. Až se nashromáždí dostatečný počet, otiskneme soutěžní stránku s hlasovacím kupónem. Soutěž proběhne anonymně. Vítězka dostane od naší redakce 5000 Kč, pět vylosovaných obdrží 5x5 super VHS kazet, které věnuje prodejna EROS, Štefánikova 44, Praha 5. Fotky pošlete na adresu: LEO, Poštovní box 163, Černokostelecká 20/2020, 100 31 Praha 10. Do rohu napište heslo HITPARÁDA.

romantická divoška

PŘI ORGASMU O SOBĚ NEVÍM

Napsala jsi nám, že jsi romantická divoška. Jak jsi to myslela?
Mám ráda romantiku. Trochu nám v dnešní době chybí, nemyslíš? Ráda třeba dostávám kytky. Opravdu jenom velmi těžko by mi imponoval kluk povídáním o tom, kolik piv včera vypil a co všechno stihl pozvracet. Ty se směješ, ale člověk skutečně občas takové výlevy slyší. Tolik k té romantice. Co se týká toho, že jsem „divoška", bylo by asi nejlepší zeptat se mého partnera. Myslím, že by měl o čem povídat. Při orgasmu o sobě prostě nevím.
Jsi vždycky tak upřímná?
Ano.
Tak si to vyzkoušíme. Zalovím ve čtenářských dotazech, můžu?
Jistě. Než si připraví ty reflektory, tak máme spoustu času. Já se jenom zatím svlíknu, abych nebyla otlačená od dřínů. *(Téměř profesionální postup, který potěší. Tím spíše, že s nahatou holkou se krásně povídá. Pozn. red.)*
Pan Petr z Náchoda se ptá, jestli je některá z našich modelek „ulítlá" na nějaký fetiš.
Nevím, jak která, ale mě hrozně vzrušuje kůže. Když jsem vám psala, napsala jsem do dotazníku, že jsem ještě nevyzkoušela S/M. To je pravda, ale musím se přiznat, že mě to ohromně zajímá. Ne kvůli tomu někoho bít nebo být bita, ale kvůli těm různým doplňkům, pomůckám, šidítkům. Když jsou z kůže, tak na ně koukám jako očarovaná. Fakt. Kůže mě vzrušuje.

PŘI MASTURBACI SNÍM O MUČEDNICKÉM KŮLU

Slečnu Martu zajímá, jak naše modelky masturbují. Co ty na to?
V tomhle jsem možná staromódní, ale nejraději mám svoje prsty. Vibrátory mi moc neříkají. Navíc ráda svoji šťávičku potom olizuji a lízat nějaký kus umělé hmoty by mi moc neříkalo.
Tohle je stejně zajímavá otázka.
Minule naše modelka odpovídala na to, jestli cítí potřebu masturbovat, když žije tak intenzivním sexuálním životem. Odpověděla, že je to prostě něco jiného než soulož. Co pro tebe znamená masturbace?
Já jsem tu její odpověď bohužel nečetla, ale je to tak. Když masturbuji, tak jsem jinde. Možná to souvisí i s tou mojí romantikou. Představuji si ty největší ulítlosti, třeba i takové, které nikdy neprožiji.
Například?
Už jsi někdy snil o tom, že jsi připoutaný nahý k mučednickému kůlu a kolem tebe tancují černoši s ohromnými penisy v pozoru?
Přiznám se, že ne.
No vidíš, já často. Pak to má pokračování - představuji si, co se mnou všechno budou dělat, a přiznám se, že to nikdy nedotáhnu až do konce. Tak při třetím se už ten orgasmus prostě oddálit nedá.
Jak tak ty tvoje představy poslouchám, a když si to spojím s tou láskou ke kůži, mám pocit, že od toho S/M zase tak daleko nejsi!
Víš, že si to taky občas myslím?! Možná se brzo sejdeme na stránkách Markýze.

TĚŠÍM SE NA POŘÁDNOU HOLKU

Pan Josef z Veselí nad Lužnicí se ptá na to, jak je to mezi modelkami s lesbickou láskou. Budu citovat: „Jestli je to jako v bílém cirkuse ženského tenisu."
Nevím, jak je to v bílém cirkuse, ale myslím, že to je trochu jinak. Ty holky se potkávají pořád na turnajích. Modelky se často osobně ani neznají a většinou fotí každá zvlášť. Co mě se týká, já se na pořádnou holku teprve těším. Zkoušelo jich to na mě už několik, ale nebylo to ono. Platí to samé jako u kluků. Musí to být romantické a něžné. Právě proto by mě milování s holkou zajímalo. Třeba se jednou najde ta pravá. Zatím nevím. Fakt je, že při masturbaci nesním jenom o těch černochách. Svoje sny o holčičkách jsem ti zatajila a stejně jsi to ze mě vytáhl. Novináři jsou verbež.
Chtěla bys fotit porno?
Pokud by to bylo „o něčem", mohlo by to být zajímavé. Nesmělo by to být takové to upocené porno bez nápadu, kde jde jenom o roztažené nohy. Nakonec, myslím si, že to už ani nikoho nezajímá. Trochu ti zalichotím - myslím, že porno, které tisknete vy ve svých časopisech, patří právě k tomu, které je „o něčem". Máte dobré fotografy a hezké holky. Přiznám se, že mi dost lichotí, že s nimi jsem na stejných stránkách. Držte se, aby vaše věci byly pořád tak kvalitní.
Byl bych mizerný novinář, kdybych právě tímhle přáním nezakončil naše povídání. Nakonec, reflektory jsou už připravené. Děkujeme za rozhovor i za držení palců. Věřím, že se na stránkách našich časopisů zase brzy objevíš. Kdo ví, třeba na nich na tebe čeká i ta správná holka.

-ran

MISS ATELIÉR

Staňte se porotci, kteří zasednou v největší a nejdemokratičtější porotě! Staňte se porotci v soutěži MISS ATELIÉR.

Vystřihněte soutěžní kupón s číslem divky, která se vám bude nejvíce líbit, nalepte ho na korespondenční lístek a pošlete nám ho do redakce na adresu

Poštovní box 163, Černokostelecká 20/2020, 100 31 Praha 10.

Soutěž trvá po celý rok 2000. Vítězku čeká finanční odměna a korunka MISS ATELIÉR, vylosovaného výherce odměna 10 000 Kč. Soutěžte a vyhrajte.

Rok 2000, rok soutěží LEO

SOUTĚŽNÍ KUPÓN 2 MISS ATELIÉR

Těším se na pořádnou holku.

Rajcuje mě erotické prádlo.

Kterou dírku si vyberes?

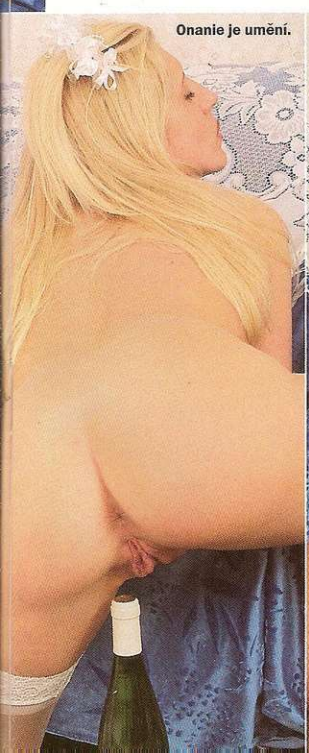
Onanie je umění.

Při masturbaci sním o mučednickém kůlu.

Mám ráda svoji kundičku.

Ahoj. Jmenuji se Hana a jsem ráda, že vám svoji myšičku můžu ukázat v plné kráse. Líbí se vám? To jsem ráda. Dělá mi dobře předvádět se před kamerou, pózovat s roztaženými stehny a rozevřenou kundičkou.

Vzrušuje mě to a je to na mně asi i vidět. Podívejte se, jak ji mám mokrou. Bradavky mi stojí a dírka se sama rozevírá už jenom při pomyšlení, kolika lidem se budu takhle předvádět.

0609 112 652
Něžná brutalita
TIS Praha, P.O.BOX 164, Praha 3, 38 Kč/min.
Tuto službu neposkytuje SPT Telecom, a.s. V provozu 24 hodin denně.

Hana

Při masturbaci myslím na spolužačku

Ráda při focení masturbuji a prozradím vám malé holčičí tajemství. Při masturbaci vždy myslím na svoji spolužačku ze střední školy. Vždycky mě hrozně vzrušovala. Pak jsem to jednou nevydržela a řekla ji to. Skončily jsme na holčičím záchodě, zamkly se tam a hodinu tam zůstaly. Líbaly jsme se, olizovaly si stehna a strkaly jazyky a prsty do kundiček.

Tehdy poprvé jsem lízala holčičí dírku a na tu perfektní chuť nikdy nezapomenu. No a právě proto na tenhle zážitek myslím vždycky při focení. Často se mi stává, že na Lenku myslím i při souloži. Chtěla bych vidět Lenku, jak se miluje s mým klukem. Muselo by to být nádherné. Dívala bych se, olizovala je, kouřila ptáka a lízala dírku. Tohle je pro mě ten nejlepší erotický doping.

Podívejte se na moji kundičku, myslím, že mi uvěříte. Po fotografování pode mnou je vždy malá, voňavá loužička.

JULIE – DIVOKÁ LISTÁRNA

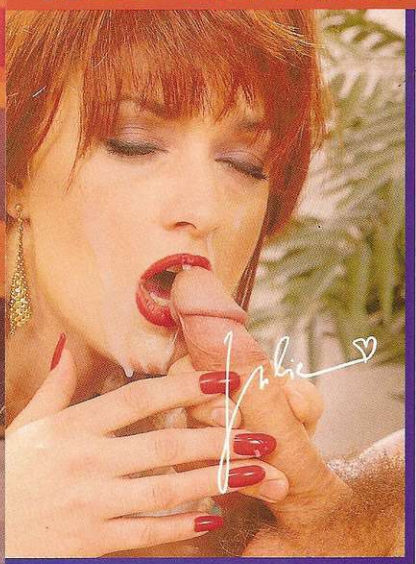

Když LEO vznikalo, rozhodli se jeho tvůrci, že nikdy nebude nudit. Snažíme se to dodržovat i dnes a na vás je, abyste posoudili, jak se nám to daří. Změna je život, říká se. Tentokrát se změna dotkla i vaší oblíbené rubriky. Rozhodli jsme se totiž, že dáme prostor další super pornohvězdě, kterou určitě velmi dobře znáte. Paula má spoustu jiných úkolů, natáčí, fotí - prostě máme se na co těšit. Proto poprosila svoji kamarádku Julii, aby listárnu převzala. Mimochodem - řekli jsme si, že to není špatný nápad a na tomto místě vám budeme představovat různé špičkové pornohvězdy i hvězdičky, které teprve vycházejí.

Takže tentokrát odpovídá Julie

Ahoj lidičky,
když za mnou kluci z redakce přišli s tím, abych tuhle listárnu vedla, měla jsem pocit, že je to práce na deset minut denně. Dokonce jsem se tehdy zeptala: „A co když nikdo nenapíše." Smáli se skoro nezdvořile. Teprve když mi hodili na stůl desítky dopisů, pochopila jsem, že tenkrát věděli, proč se smějí. No nic, i oni, pacholci, mohou mít někdy pravdu. Tak a teď k vašim dopisům.

Ahoj,
dlouho jsem to odkládala, ale pak jsem se konečně rozhoupala. Víš, nejdřív jsem nevěděla, jestli mám napsat do listárny nebo panu doktoru Zvěřinovi, který má v LEO magazínu také svoji stránku. Pak jsem se rozhodla pro tebe, protože jsi žena a lépe mě pochopíš. Je mi 25 let a pracuji jako kadeřnice. Asi jsem nymfomanka, protože jsem pořád vzrušená a mokrá v kundičce. V poslední době jsem začala být víc na holky než na kluky. Neboj se, nic z toho nevyplývá. Jsem obyčejná holka, která zjevem nesahá ani po kotníky Tvých krásných nohou. Stačí mi, že se na Tebe mohu dívat. Miluji ženy a pomalu ztrácím zájem o kluky. Co s tím, moje drahá?
Jana, 25, Praha

Ahoj Janičko,
díky za vyznání lásky ženám. Opravdu díky, nemyslím to ironicky. Jsem ráda, že se Ti líbí ženy. Jestli se mi na Tvém dopise něco nelíbí, tak snad jenom to, jak se podceňuješ. Co to je „obyčejná"holka? Každá holka je krásná a věř mi, že na délce nohou nezáleží. K tvé otázce - Co s tím???! Janičko, svět není jednobarevný. Buď ráda, že máš ráda kluky i holky. Věř mi, je to o to krásnější a barevnější. Počkej, jednou třeba poznáš kluka, který tě přesvědčí o tom, že já mu nesahám ani po kotníky. Anebo - a to bych ti opravdu přála, to dopadne tak, že budeš milovat jeho i nějakou holku. Když to budu já, budu jenom ráda. Líbám Tě Tvoje Julie

Četl jsem, že v jednom rozhovoru Paula říkala, že točí a fotí všechno kromě tvrdého S/M. Proč? Jsem masochista a dnem i nocí toužím po tom, abych mohl být otrokem někoho takového jako jsi ty (promiňte, jako jste Vy, má Paní).
Martin, Hořice v Podkrkonoší

Ahoj Martine,
vidíš, a právě proto to opravdu tvrdé „esemko" Paula nedělá... Já ani ona nikdy neříkáme nikdy a člověk se učí. Přiznávám, že je to oblast, která mě zajímá, ale také vím, že je to oblast, ve které snad víc než kdekoliv jinde záleží na psychologii. Na tom, aby každý byl ve své „roli" jako doma. Otrok i Paní. Znám spoustu lidí, kteří S/M provozují, kterým to něco říká, a vím, jaká je to věda. Jednou jsem dokonce zaslechla redakční poradu nad novým číslem Markýze a hlava mi šla kolem. Jsou to opravdu jemné finty a patří do rukou odborníků. Ale jak jsem už řekla - třeba se jednou dočkáš. Kdo ví. Julie

Miláčku,
jsem onanista, který si dokáže hodiny mastit tágo nad pornem. Od té doby, co jsem viděl první pornofotky, onanuji několikrát denně, budím se v noci, otevírám časopis s fotkami a honím si péro. Sním o tom, že bych nějaké pornohvězdě jednou roztáhl nohy, vrazil jí ho dovnitř až po koule a pořádně jí projel díru. Křičela by rozkoší tak dlouho, dokud bych jí nenacákal plnou pusu semene, které by vděčně polykala a pochutnávala si na něm. Chtěl bych jí olizovat stehna, zadek, cucat kozy. Chtěl bych, aby mě počůrala, použila jako záchod, prostě od ní bych snesl všechno. *Tvůj Honza, Vrchlabí*

Ahoj Honzíku,
rozrajcovala mě představa Tvého semene v mě puse. Muselo by to být fajn. Mimochodem vzrušily mě i ty tři dopisy, které jsi už do redakce poslal. Představa toho, jak mi ho strkáš do análu a dráždíš mě vibrátorem v kundičce, také není špatná! Máš velikou představivost, a to je moc fajn. Docela závidím tvým partnerkám, musíš být kluk s ohromnou fantazií. To bude asi ta onanie. Vždycky jsem říkala, že povzbuzuje představivost. Víš co, jednou zkus třeba dva dny neonanovat, pak si to rozdej s nějakou holkou a pořádně jí pocákej od hlavy k patě. Myslí si, že jsem to já. Moc se mi to líbí a budu v duchu s Tebou. Zase mi napiš - jo a pokud by se ti tu dívku potom podařilo vyfotit, pošli fotku do redakce. Rádi ji otiskneme. Líbá Julie

LEO on line - Netscape

File Edit View Go Communicator Help

Back Forward Reload Home Search Netscape Print Security Stop

Bookmarks Location: http://www.leo.cz

BYLI JSME PRVNÍ NA NAŠEM TRHU, JSME I PRVNÍ NA SÍTI!

JEDINÝ ČESKÝ EROTICKÝ ČASOPIS NA INTERNETU!

www.leo.cz

Nebyli jste nikdy v erotickém klubu a nemáte odvahu zkusit to? Ukážeme vám, co vás čeká, a nabídneme desítky testerů erotických služeb v těchto podnicích. Zkusili jsme je na vlastní kůži! *Obdivujete krásu nahých těl světových top modelek?* LEO ON LINE představuje ty nejhezčí z nejhezčích! *Zajímá vás soukromí a práce našich předních pornohvězd?* Prohlédněte si jejich videoprofily, reportáže a rozhovory o oblíbených praktikách a způsobech soulože! *Chcete se živě kontaktovat s některou naší modelkou?* Tuto možnost nabízí jen LEO ON LINE! *Máte zájem seznámit se a užít si ještě dnes večer?* Je tu bezkonkurenční erotická seznamka! *Chcete od základů obohatit svůj erotický život?* Sledujte naše zaručené a vyzkoušené rady, návody a finty, jak na to! *Toužíte podívat se sousedům pod peřinu?* Nenechte si ujít naše ojedinělé a neopakovatelné privátní video i fotozáběry! To vše a ještě mnoho dalšího přináší každý měsíc pouze LEO ON LINE!

OD 1. ÚNORA 2000

TO MUSÍŠ VIDĚT! PŘIPOJ SE JEŠTĚ DNES!

Document: Done

Roztáhnu stehna jenom pro tebe

KATEŘINA

Rozhodně nejsem žádná stydlivka. Když mě chlap správně rozparádí, jsem divoška k neudržení. Chceš se dívat, jak jenom pro tebe roztáhnu stehna? Nebo bys rád viděl, jak si dvěma prsty rozevřu dírku a prsty druhé ruky si budu pomalinku, jeden po druhém, zastrkávat do nenasytné a mokré kočičky?

Roztáhnu stehna jenom pro tebe

Ráda se před tím vyholím, aby ti chloupky nezakrývaly výhled. Mám to ráda, připadám si tak víc nahá. Někdy si pomohu i vibrátorem, který si vrazím do kundičky, párkrát ji projedu a pak, když je mokrý jako bych ho vytáhla z vody, si ho vrazím do prdelky.

KATEŘINA

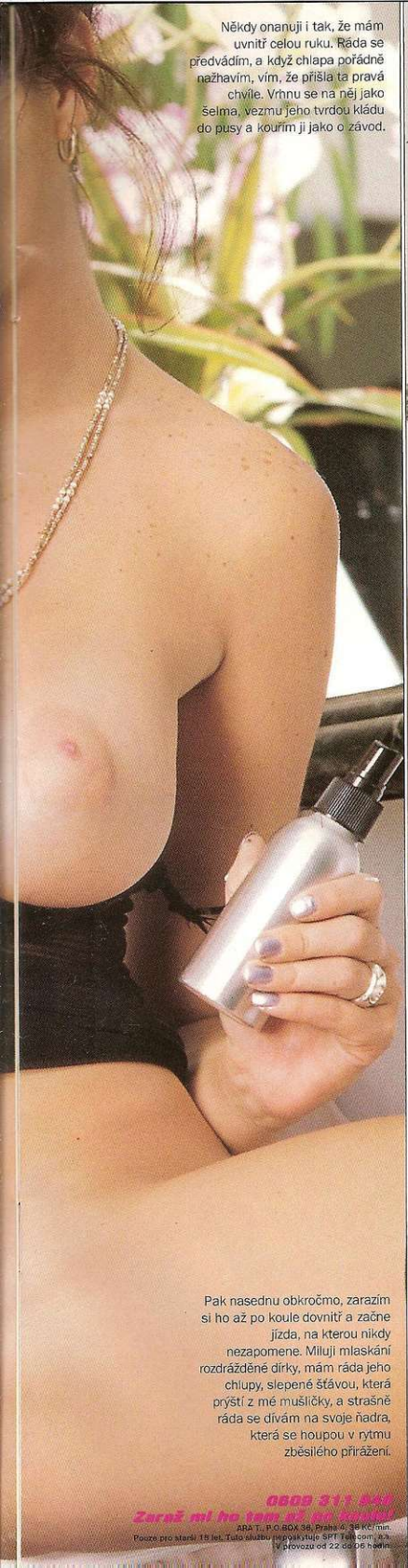

Někdy onanuji i tak, že mám uvnitř celou ruku. Ráda se předvádím, a když chlapa pořádně nažhavím, vím, že přišla ta pravá chvíle. Vrhnu se na něj jako šelma, vezmu jeho tvrdou kládu do pusy a kouřím ji jako o závod.

Pak nasednu obkročmo, zarazím si ho až po koule dovnitř a začne jízda, na kterou nikdy nezapomene. Miluji mlaskání rozdrážděné dírky, mám ráda jeho chlupy, slepené šťávou, která prýští z mé mušličky, a strašně ráda se dívám na svoje ňadra, která se houpou v rytmu zběsilého přirážení.

Tvrdé šoustání po celou noc plnou prasárniček a největších možných zvrhlostí - to je moje představa života. Nebo bys mě chtěl třeba počůrat? Fajn, trefuj se mi horkým proudem na klitoris, budu křičet rozkoší.

0809 311 848
Zaraž mi ho tam až po koule!
ARA T., P.O.BOX 36, Praha 4, 38 Kč/min.
Pouze pro starší 18 let. Tuto službu nepokrývá SPT Telecom a.s.
V provozu od 22 do 06 hodin.

EROTICKÉ BOMBY FIRMY PRIVATE

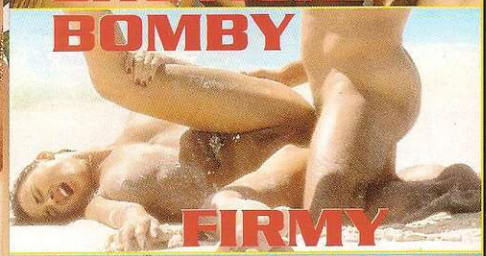

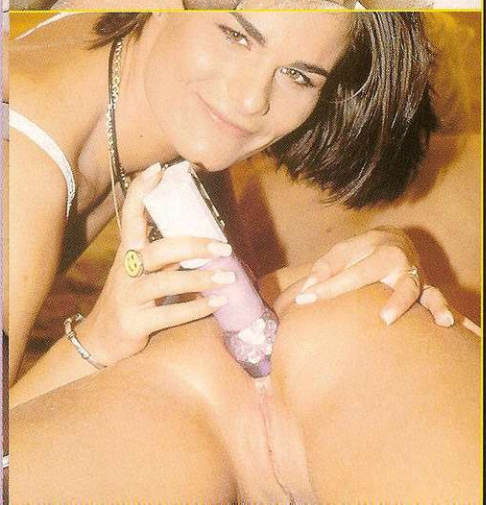

Francouzský objevitel talentů ***Pierre Woodman*** *zase jednou vyrazil na cesty do nejkrásnějších a nejatraktivnějších koutů zeměkoule. Pochopitelně nebyl sám, doprovázel ho štáb, kameramani, osvětlovači, vizážistky a hlavně, tak jako vždy, krásné ženy a urostlí muži. Už asi tušíte, že nejel na výlet. Dovolte, abychom vám představili další erotické bomby z dílny firmy PRIVATE.*

„JMENUJI SE BOND, GABRIELA BOND"

UPRCHLÍK je dvoudílný film o dívce, která žije s žárlivým manželem. Ze zdánlivě banální historky dokázal Woodman vytěžit maximum. Jednoho dne, kdy žárlivý manžel (Philippe Soine) musí služebně odjet z domu, zazvoní u dveří víly, ve které žije s Gabrielou, hezký surfer. Zatímco mnoho žen by neváhalo ani chvilku, Gabriela jako spořádaná manželka kategoricky odmítne jakékoliv návrhy tohoto ťešáka (mimochodem, naše redakční kolegyně se shodly, že to je evidentně zahozená šance). Vtom se vrací zuřivý žárlivec a na situaci je zadělano. Najde manželku s pěkným klukem v jednom pokoji a už není o čem diskutovat. Gabriela už má všeho plné zuby, nechává manžela doma v severovýchodní Austrálii a odjíždí do Sydney. Dobrodružství začíná… Gabriela: „Frank mě přivedl k desítkám orgasmů."

„Kdybych měla počítat, kolik orgasmů jsem s Frankem prožila, byli bychom tu do večera," odpověděla nová hvězdička na dotaz, jak se jí s Frankem točilo. „Bylo to něco neuvěřitelného. Už jsem pár filmů natočila, ale s Pierrem a Frankem to bylo něco úplně jiného. Woodman je naprostý profesionál za kamerou, Frank zase při souloži. Vzpomínám na jednu scénu, kdy jsme měli souložit na pláži. Štáb byl připravený a … najednou mě Frank povalil do písku a vrazil mi ho tam. Teprve při orgasmu jsem si všimla, že štáb natáčí. Takových scén je v tomhle filmu mnoho. Souložili jsme všude a pořád. Po tu dobu, co jsme točili, jsem měla kundičku pořád v jednom ohni," svěřila se Gabriela Bond zvědavým novinářům.

Frank: „Gabriela je jedním z objevů století."

Frank Versace určitě neoplácel Gabriele chválu, když ji v rozhovoru pro australský erotický časopis News označil za jeden z erotických objevů století. „Víte," svěřil se reportérce Bo Sharekové, „Gabriela není jenom talent. Prostě to má v sobě. Když s ní souložíte, máte jistotu, že nic nehraje. Orgasmus, který prožívá, je jako uragán. V tu chvíli jde všechno stranou a Gabriela žije jenom pro to, aby její kundička dostala svůj díl. Nikdy ji neošidí, tím si můžete být jistí.

HŘÍŠNÁ IVY CRYSTAL JE LVICE V LIDSKÉM TĚLE

Opusťme na chvíli bájný svět Pierra Woodmana a podívejme se do dílny neméně úspěšného režiséra. **Nic Cramer** natočil pro firmu Private film Private Dancer, který přichází na náš trh pod názvem HŘÍŠNÝ TANEC. Producent Peter Backman měl šťastnou ruku, když kromě Nica Cramera angažoval filmového veterána Jacka Remyho, jednoho ze špičkových kameramanů. Štěstí ho neopustilo ani při výběru místa natáčení. Budapešť, krásné a tajemné město na Dunaji, pro něj měla připravené ještě jedno představení. Jmenuje se **IVY CRYSTAL.** Tato nádherná Maďarka se objevila na castingu v Budapešti a zazářila jako kometa.

NENASYTNÁ POLYKAČKA SEMENE

Hříšný tanec je snovou vizí, pohybuje se na hranici mezi strachem a vášní, mezi snem a realitou v ženské mysli. Skvělá Ivy Crystal balancuje na tomto tenkém ledě s bravurou, která bere

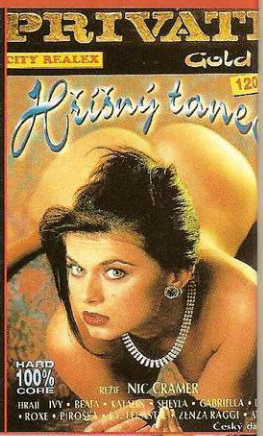

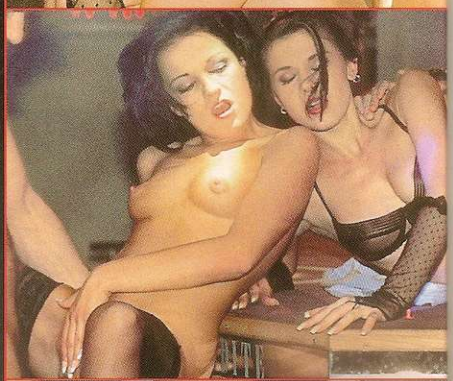

dech. Hned úvodní scéna nenechá diváky na pochybách, že přicházejí hvězdy. Hlavní hrdinka Jane Dancer (Ivy Crystal) hledá po ztrátě paměti pevný záchytný bod. Prochází mnoha dobrodružstvími, proplouvá mezi strachem a živočišnou touhou po rozkoši. Je to oběť i perverzní samička, která provokuje a prosí o další a další orgasmy. Nenasytná polykačka semene, věčně hladová kundička, která se mstí všem mužům tím, že je žádimá do poslední kapky. Film, který nemá chybu..., rozplývá se nadšením Jean Rowesová, filmová kritička prestižního amerického pornočasopisu Skin. Měli jsme ohromné štěstí, Ivy Crystal nám na erotickém veletrhu Venus 99 v Berlíně poskytla krátký rozhovor.

Na český trh přicházejí dva vaše filmy Hříšný tanec a Zajatci vášně. Co byste vzkázala českým fanouškům, kteří vás uvidí poprvé?

Aby mi drželi palce. Práce v pornobyznysu je jeden veliký kolotoč. Hodně holek z něj vypadne dříve, než se pořádně rozjedou.

Proč?

Myslím, že hlavně proto, že se nedokážou přizpůsobit tomu ohromnému tlaku. Některé herečky začnou v průměrných filmech, a když se dostanou k opravdu vážné práci, jsou překvapené z toho, že se film nedá natočit za dva dny. V tomhle jsem asi měla štěstí - začala jsem s vynikajícím režisérem a absolutně profesionálním štábem.

Jak probíhal casting?

Měla jsem strach. Nic Cramer je jméno, které má zvuk. Když jsem viděla, jak je v pohodě, žertuje se štábem, kameramanem Jackem a Jeanem Yvesem Lecastelem, pomyslela jsem si - páni, vždyť je to docela normální příjemný chlap. Všechna tréma ze mě spadla. Když přišlo „na věc" a Jean Yves mi ho vrazil mezi nohy, zapomněla jsem, že je tam ještě někdo kromě nás dvou. Nikdy nezapomenu na to, jak se mi při orgasmu dival Nic zkoumavě do tváře. Po castingu si mě zavolal a řekl - „O.K. ten orgasmus jsi fakt nehrála, beru tě."

PROJEKT V DĚJINÁCH HARD-CORE křičely titulky na plakátech v den slavnostní premiéry.

„Herci hrají podle scénářů, které píší kvalitní autoři. Používané technologie se ničím neliší od ostatních filmových žánrů, natáčení se nepočítá na hodiny nebo dny, ale často na měsíce. Pro vaši představu - jenom příprava natáčení na lodi Private Lady zabrala technickému štábu,

„Když se ohledněme zpět do doby, kdy mnozí kritici hlásali názor, že pornofilm skončí svůj vývoj tím, že bude upadat do stoky, budou ho točit amatéři s pouličními prostitutkami, které mají své lepší časy dávno za sebou, bude ztrácet diváky a postupně zcela zanikne, pohlcen vírem jiných žánrů, musíme konstatovat, že tak jako už mnohokrát se tito „proroci" mýlili," řekl na tiskové konferenci v Londýně režisér Nic Cramer.

Hodně se toho napovídalo o slavné úvodní noční scéně v parku. Jak to vlastně bylo?

Víte, je to scéna, ve které souložím s neznámým mužem o půlnoci v parku. Nic vybral jeden z největších budapešťských parků. Byla sobota a v tomhle parku se žije ve dne v noci. Proto Nic požádal dva budapešťské policajty o ostrahu. Myslela jsem, že jim vypadnou oči z důlků. Ale to ještě zdaleka nebylo to nejhorší. Větší průšvih byl, že teplota se pohybovala okolo nuly. Technici, navlečení do několika svetrů, marně zápasili s neoblomným teploměrem, který měl foukat teplý vzduch. Nepodařilo se ho uvést do provozu a čas utíkal, takže se jelo naostro. Představte si, jaké to je souložit nazí při teplotě mínus jeden stupeň. Přesto se přiznám, že mě to vzrušovalo a obdivovala jsem Mikea Fostera, který to všechno zvládal s naprostým klidem. Když bylo po všem, tak mu technici zatleskali. Vy jste muž - víte lépe než já, jaké můžete mít v takovém mrazu problémy. Fakt je, že štáb se překonával a zásoboval nás horkým cappuccinem z blízkého hotelu Hilton. Než se kosové za úsvitu rozezpívali, vypili jsme ho litry. Byl to opravdu tvrdý křest, ale nelituji ani chvilku. Ta práce za to stála a myslím, že výsledek také.

Děkujeme za rozhovor.

ZAJATCI VÁŠNĚ

Největší lahůdku jsme si nechali nakonec. NEJNÁKLADNĚJŠÍ který připravoval film Zajatci vášně, více než jeden měsíc. Na přípravě filmu se podílelo dvě stě lidí. Jsou toto podle vás amatérské podmínky? Více než 25 mladých, krásných sexy hvězdiček, nové objevy ze všech koutů světa - je tohle podle vás obsazení filmu prostitutkami, které mají lepší časy za sebou?" Těmito otázkami zakončil své vystoupení na premiéře Nic Cramer. Někteří kritici se pochopitelně tvářili poněkud kysele. Když promítání skončilo, zaznělo sálem dlouhotrvající potlesk. Tleskali všichni - i ti, kteří předpovídali pád HARD-CORE do propadliště kýče a šmíry.

POPRVÉ OD CALIGULY

Režisér Nic Cramer se bohužel nemohl veletrhu Venus v Berlíně zúčastnit, zato kouzelník filmové kamery Jack Remy odpovídal na otázky novinářů ochotně. Sympaťák, který z ničeho nedělá problémy. Když se mu ve veletržním zmatku ztratil kufr, ve kterém měl úplné všechno, řešil to po svém. S vážnou tváří nabídl pořadatelům, že bude u východu trhat lístky, pokud ho nechají přespat na chodbě. Organizátoři měli poněkud mrtvičný výraz, když jedna biletářka Mistrovi, oblečenému do sepraných džínů a zeleného baloňáku, důrazně vysvětlila, že veletrh není zaopatřovací ústav, a ukázala mu nejbližší cestu ke středisku katolické charity, která se stará o berlínské bezdomovce. Vše se vysvětlilo, Jack přišel na pódium zrudlý smíchem, uvaděčka koktala omluvy a dostala za to od Mistra pusu a bonboniéru zvící hrozi tlamy. Pak už mohla začít tiskovka.

Jaký je pocit točit nákladný velkofilm jako Zajatci vášně?

Perfektní. Víte, že když to zvořete, tak to bude takový průšvih, že se o vás bude stejně mluvit.

Ale vám se ho zvorat nepovedlo, že?

To víte, vždycky všechno nevyjde. Ne, fakt, to se ani zkazit nedalo. Jednak to byl perfektní scénář, jednak jsem dělal se štábem, který znám a je opravdu špičkový, Nic je superrežisér a kočky, které vybral producent s Nicem, byly naprostá špička. To byste nezkazil ani vy (smích).

Máte nějakou oblíbenou hvězdu?

Ano. Polárku - podle ní se vracím domů z hospody.

Zeptám se ještě jednou a zkuste mi odpovědět vážně, prosím.

To víte, mně je do smíchu. Kufr mám bůhví kde, jsem bez dokladů a bez peněz, ještě že znám tu cestu k Charitě. Tak jo, vážně - nemám. Každá ta kočka je jiná a všechny, se kterými dělám, jsou dobré. Fakt je, že třeba taková Ivy Crystal, se kterou jsem točil poprvé, vás nenecha v klidu. Je to neskutečná divoška a nikdy nevíte, co při orgasmu udělá. Musíte pořád hlídat, aby vám nevypadla ze záběru. Zkuste říct holce, která leží po orgasmu utahaná, spokojená a postříkaná semenem na posteli: „Fajn koťě, bylo to dobrý, utři se a pojedeme to znovu."

ORGASMUS, ORGASMUS, ORGASMUS...

Děj filmu Zajatci vášně je zbytečné vyprávět. Musí se vidět. Klasik by řekl, že je to nekonečná řada orgasmů pravidelně po sobě jdoucích. Kromě toho je to zajímavý film, který má děj, nápady, drajv. Střídají se v něm krásné holky, svalnatí řešáci, je na co koukat a není to film, který byste přetáčeli ve videu rychloposuvem. Private nám, již tradičně, nabízí to nejlepší z porna. Všechno v českém dabingu, zabalené v hezkém obalu, prostě kazety, o kterých píšeme, budou opravdu ozdobou vaší videotéky. Přejeme vám dobrou chuť.

Děkujeme firmě City Realex, která kazety uvedla na český trh, za laskavé zapůjčení.

-ran-

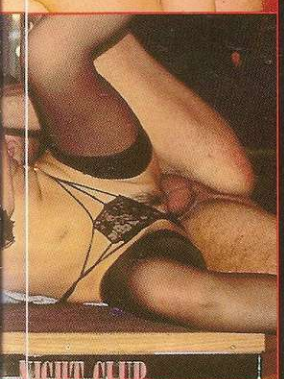

Guma mě ohromně vzrušuje. Když mám na sobě nějaké gumové oblečení - rukavice, punčochy, kalhotky, cokoliv a můj partner se na mě vrhne, šílím rozkoší. Musí si před tím na penis natáhnout prezervativ - nejraději černý - a vrazit mi ho do pusy.

Olizuji ho, vychutnávám si k prasknutí napnutou gumu, hladím se přitom po stehnech, gumovými rukavicemi si masíruji poštěváčka a bradavky, strkám prsty hluboko do kundičky a mokré rukavice olizuji.

Mám to ráda v gumě a s gumou
Často kouřím svého partnera až do výstřiku. Když cítím, jak horké proudy semene stříkají do černého prezervativu a plní ho k prasknutí, jsem bez sebe rozkoší. Pak naplněný prezervativ prokousnu a horký příval se mi vylije do pusy.
Mám ráda, když si potom vrazí penis třeba pod lem mých gumových kalhotek a výstřika se mi podruhé na chlupatý kundičky. Často také partnera rukou v gumové rukavici honím tak dlouho, až se mi výstřiká do dlaně. Slížu všechno do poslední kapky a dodělám se sama rukavicí.
SYLVA
0609 119 167
Budeš jenom můj!
TMR, P.O.BOX 95, Praha 3, 38 Kč/min.
Tuto službu neposkytuje SPT Telecom, a.s. V provozu 24 hodin denně.

LEO PORADNA

Na Vaše otázky dnes odpovídá Doc. MUDr. Jaroslav Zvěřina, CSc., přednosta Sexuologického ústavu v Praze

Vážený pane doktore,
přiznávám se, že si případám jako husa, když vám píšu o něčem, o čem si každá normální holka rozhoduje sama. Je mi sedmnáct let a jsem pořád panna. Případám si staromódní, mám strach, abych tím neodradila svého budoucího partnera a taky se trochu bojím bolesti. Chtěla bych se vás zeptat, jestli je možné se nějak o panenství připravit sama?

Hanka, Praha

Není to tak dávno, co jsem na podobný dotaz odpovídal, ale protože podobných dopisů dostávám hodně, shrnu celou problematiku ještě jednou. Ano, v případě, že máte strach z prvního styku, je to pochopitelně možné. V podstatě je možno porušit paneskou blánu i vlastními prsty - hygiena a nakrátko ostříhané nehty jsou samozřejmostí. Možné je použít i vibrátor - pochopitelně rovněž čistý a nepoužívaný. Důležité je zvolit patřičný rozměr. S nějakým „obřím" typem byste si způsobila víc potíží než užitku. Pokud dojde k malému krvácení, dá se zvládnout menstruačním tampónem nebo vložkou. V každém případě doporučuji posečkat se sexuálním stykem několik dní po tomto zákroku.

Pane doktore,
hodně se mluví o léčivých a omlazovacích účincích spermatu. Je to pravda?

Marcela, 32 let, Žatec

Každá pověra má úžasně silné kořeny. Lidové pověry hovoří o tom, že aplikace spermatu na obličej má posilující účinky, vyhlazuje vrásky apod. Není to pravda. Ejakulát obsahuje celou řadu sloučenin, které jsou z devadesáti procent produktem prostatické žlázy. Žádná z nich v množství, které se pohybuje v průměru okolo pěti mililitrů, nemůže mít prokazatelný hojivý účinek. Dokonce naopak - bílkoviny, které sperma obsahuje, mohou kůži alergizovat. Pokud se dostanou do oční spojivky, mohou vyvolat zánět.

Vážený pane doktore,
nevím, jestli se poloha při souloži přeceňuje nebo jestli tu jde o nějakou autosugesci. Je prostě fakt, že při souloži s partnerem jsem schopna dosáhnout orgasmu pouze při poloze „na koníčka". Při masturbaci nemám s dosažením orgasmu problémy, ale možná je to i tím, že se na to prostě nesoustředím. Vnímám rozkoš tak jak přichází. Při souloži se snažím zavděčit partnerovi a mám dojem, že mě to do jisté míry svazuje. Lze nějak orgasmus natrénovat?

Jana, 27 let, Brandýs nad Labem

Začnu odzadu. Trénink je určitě dobrá věc v každé činnosti, tedy i v sexu. Doporučuji začít posilováním svalů pánevního dna, aby kolitální spojení bylo pevnější a zajistilo maximální stimulaci okolí pochvy. Svaly pánevního dna se dají posilovat soustavným nacvičováním jejich stahu a uvolnění (jako když byste při močení vůl zastavovala proud moče). Upozorňuji, že máli být cvičení úspěšné, je nutno toto stažení a uvolňování provádět denně řádově stokrát. Je to cesta účinná, ale pracná a zdlouhavá. Rychlejšího účinku lze dosáhnout drážděním klitorisu při souloži, které může zajistit Váš partner nebo Vy sama. U mnoha žen tato praktika přináší překvapivé výsledky. K první části Vašeho dotazu docházím na závěr. Poloha při souloži se opravdu možná přeceňuje, i když při některých dochází k prokazatelně lepšímu dráždění klitorisu, což mnoho žen přivádí snáze k orgasmu. Důležité je se zcela uvolnit. Píšete, že se soustředíte na to, abyste se zavděčila partnerovi. Zapomeňte na všechno, nesoustřeďte se na nic a prostě si vychutnávejte radost z pohlavního styku. Věřte, že je to nejlepší „recept" na Vaše problémy.

Vážený pane doktore,
zajímalo by mě, jestli mohou být tzv. Venušiny kuličky nebezpečné. Před několika týdny jsem si je koupila, moje kamarádka mi totiž líčila fantastické zážitky, které jí přinesly. Poprvé jsem opravdu pocítila vzrušení, ale po několikátém použití mě začala silně pálit a svědit pochva. Není to přímo nějaké nemoci?

Jitka, Žďár nad Sázavou

Pokud Vaše problémy navazují bezprostředně na použití této erotické pomůcky, přestaňte ji používat. Může se jednat o mechanické podráždění nebo přecitlivělost na materiál, ze kterého jsou kuličky vyrobeny. Přesto doporučuji návštěvu lékaře, protože je třeba vyloučit podezření na zánět. Za samozřejmost považuji, že kuličky používáte pouze Vy nebo že je po eventuálním zapůjčení někomu jinému důkladně dezinfikujete.

REPORTÁŽ - byli jsme při ton

Sonja: „Točím hodně tvrdé fonokazety."

Roztáhni nohy!

VENUS 99

Slibovali jsme vám, že budeme při každé akci, která bude stát za to. Víme, že LEO čtou opravdoví znalci a labužníci erotiky, kteří chtějí být informováni o všem podstatném, co se ve světě sexu děje. Mezinárodní erotickou scénou hýbají mi jiné i veletrhy a festivaly. Na jeden takový jsme se zajeli podívat do Berlína. Jmenoval se VENUS 99. Po zhlédnutí pražského veletrhu EROTICA SEX '99 jsme mohli srovnávat. Objektivně vzato - ve srovnání jsme nedopadli nejhůře, i když... Prostě pořádá co zlepšovat. Věříme, že na VENUS 99 se inspirovali i tvůrci českého veletrhu. Vyrazili jsme společně s Petrem Šámalem, který jel sjednávat nové kontrakty pro svou firmu Perfecton. Trochu předběhnu a hned v úvodu sdělím, že jednání dopadla úspěšně a je na co se těšit. Tak a teď se vrhněme spolu s námi do víru veletržního života.

Čtyři dny, které otřásly sexem

Čtyři podzimní listopadové dny, vítr, déšť, nevlídno. Tedy venku. Uvnitř o pěkně hřáto u srdíčka. Na čtyři dny se ve dvou obrovských halách na berlínském výstavišti sešlo více než dvě stě padesát vystavovatelů z Evropy a Spojených států. Všechny filmové společnosti, které něco znamenají, byly na tomto megafestivalu zastoupeny. **Poučení první:** Pódia všechno neutáhnou. V hale stála dvě velká pódia, na kterých probíhala vystoupení, vše v perfektní a profesionální režii se štábem zvukařů a osvětlovačů. Show střídala show. Ohně, živí hadi, S/M , strip na všechny možné způsoby, prostě vše, co hrdlo ráčí. Souběžně s tím to ale u stánků pulzovalo životem. Předváděčky obleků, prádla, ukázky erotických pomůcek, dívky pózující pro fotografy, to vše patřilo neodmyslitelně k Venus 99.

Roztáhni nohy!

Zabrousil jsem k maďarskému stánku s pěknou, vyzývavou modelkou. Když se domlouvala s pánem, který stál u stánku, zněla čistá maďarština. No, tak to si moc neškrtnu, napadlo mě. Pak fotograf, který stál za mými zády, zavolal na modelku anglicky: „Roztáhni nohy!" a dívka s úsměvem poslechla, několikrát mu zapózovala, a když odešel patřila jenom mně. Tedy pouze pro rozhovor (bohužel).

Nevadí vám, že musíte dělat všechno, co chtějí fotografové?

Ne. Firma mě platí a fotografové určitě nemají zájem o kolena u sebe.

Byla jste na pražském veletrhu Erotica 99?

Ano, ale jenom soukromě. Mám přítele z Prahy a on mě tam vzal. Bylo to dobré, ale Venus se mi zdá lepší.

V čem?

Je živější, víc se toho děje. V Praze byl vždycky nával u pódia a u stánků bývalo prázdno.

Díky za rozhovor.

Poučení druhé: Na Venus se pořád něco děje.

Svaž mě a uvidíš

Ten stánek se prostě nedal minout. Přijemná, nakrafoučko ostříhaná holka u stánku s krásným zbožím. Kůže, guma, latex, igelit, všeho, co hrdlo ráčí pro pány i dámy. Holka byla pěkná, vyzývavá, s kroužkem v kundičce a tetováním tam, kde má mnoho žen chloupky. Byla k dispozici. Občas se napila z láhve vodky Smirnoff (to není reklama, ale fakt), rozdávala rady, prospekty, pózovala fotografům a bylo vidět, že všechny vystavené věci miluje.

Máš fetish a S/M ráda?

Svaž mě a uvidíš!

To zní výhružně.

No, když mě přepereš, tak si užiješ, když vyhraju já, tak si užiješ taky, ale bude to bolet!

Ty jsi profesionální modelka?

Ne. Já jsem sekretářka, vdaná máma dvouleté holčičky. Na tyhle dny jsem si vzala volno, protože mě všechno tohle vzrušuje. Mám ráda vůni kůže a gumy, miluji igelit, pouta, prostě S/M je moje království, tady jsem přece nemohla chybět. Počkej si tady, za chvilku bude ukázka bondage. Ten kluk, který bude

„Kdyby mi to vadilo, tak tady přece nebudu provokovat."

Přímá linka do království Biza

Moniku svazovat, to opravdu umí.

Díky za tip. Mimochodem, před chvilkou se k tobě vrhnul nějaký starší pán a začal tě osahávat. Nevadilo ti to?

Proč? Kdyby mi to vadilo, tak se tady přece nebudu předvádět a provokovat!

Odvázaná krátkovláska nelhala. Za pět minut začala ukázka bondage (svazování) a stálo to za to. Ten kluk opravdu uměl. Dívka na improvizované lavici byla bezmocná a vzrušená. Dalo se to poznat na první pohled. „Chtěla bych, aby to nikdy neskončilo," svěřila se reportérce nezávislé rozhlasové stanice URB do nastaveného mikrofonu.

Poučení třetí: U stánků se nesmíte nudit.

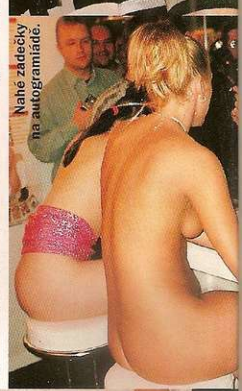

Nahé zádečky na autogramiádě.

Před námi byla cesta domů do Prahy. Bylo o čem přemýšlet. Erotica 99 byla bezvadná a zaplatíbůh za to, že je. Ale chtělo by to - jakže to říkal klasik? Učit se, učit se, učit se. Pomalu se smrákalo a já usnul. Zdálo se mi třeba o tom, že pořadatelé si „vypůjčí" nápad se vstupenkou, která by obsahovala i různé bonusy - slevy v klubech, zlevněný nákup zboží u některých firem, propagační materiály zdarma. Pak se mi také zdálo o stáncích, u kterých by probíhala nonstop show, o ochotných modelkách, o pódiu, na které je vidět. Prostě sen stihal sen. Všechny byly krásné a prý jsem se ve spánku usmíval. Probudil jsem se na Smíchově. Takže příště? Z toho plyne ***poučení čtvrté a poslední:*** *Nikdy se nespokojit s tím, co bylo. Všechno může být ještě lepší. LEO pro to udělá všechno - to už se mi nezdálo, to slíbují při plném vědomí.*

-ran-, foto: Flash Point, P. Šámal

Autogramiáda firmy Videorama - profesionalita na krásu.

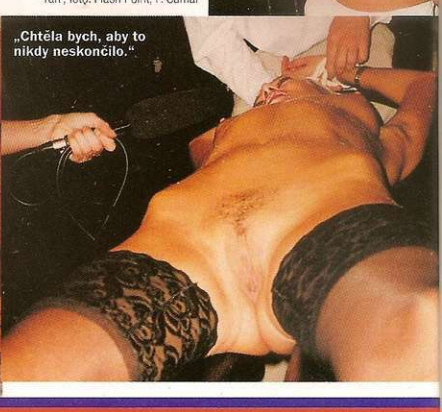

„Chtěla bych, aby to nikdy neskončilo."

MÍŠA

LEO SEDMNÁCTKY LEO SEDMNÁCTKY LEO SEDMNÁCTKY LEO SEDMNÁCTKY LEO SEDMNÁCTKY

Panenku jsem vyměnila za pornočasopis

Panenku jsem vyměnila za pornočasopis

MÍŠA

Není to tak dlouho, co jsem vyměnila panenku za pornočasopis. Fakt, nedělám si legraci. Jedné mojí spolužačce se líbila moje Barbie, mně zase pornočasopis jejího táty, který přinesla do školy. Odnesla jsem si ho domů a byla jsem tak vzrušená, že jsem se ani nestačila svléknout. Hodila jsem tašku do kouta, otevřela časopis a sedla si do křesla. Roztáhla jsem stehna, vyhrnula sukýnku a zajela si prsty pod gumu kalhotek. Onanovala jsem, hladila si poštěváček a zajížděla do mokré a rozevřené kundičky. Vrážela jsem si dovnitř dva prsty, masturbovala a fascinovaně si prohlížela časopis. Byly tam chlapi s ohromnými penisy, holky, které si lízaly kundičky, vrážely do sebe obrovské vibrátory a celé ruce. Strašně mě vzrušila fotka, na které obrovský černoch s ocasem jako hřebec šukal drobnou Japonku do zadku. To vzrušení se nedalo vydržet. Rozhodla jsem se, že tohle všechno jednou vyzkouším. Nad časopisem jsem prožila strašně moc orgasmů a znám ho už zpaměti. Od té doby jsem viděla a vyzkoušela už hodně. Lízala jsem poprvé kundičku, už se mi jeden kluk vystříkal pořádně do obličeje a do pusy, trénuji prdelku - zatím sama, ale už jsem zvládla dva prsty úplně celé. Na pořádného čuráčka moje prdelka teprve čeká, ale já vím, že se dočká. Vůbec nelituji toho, že jsem svoji Barbínku vyměnila. Myslím, že tyhle hračky jsou mnohem zábavnější.

V jednom sex shopu jsem si vyhlédla vibrátor a přemluvila kamaráda, aby mi ho došel koupit. Projevil se jako gentleman - vrátil se sice rudý až za ušima, ale s vibrátorem. Zamkla jsem se s ním v pokoji a pořádně ho otestovala. Bylo to něco nádherného, když ta vrnící hračka zajížděla do mé promazané dírky a dráždila poštěváček. Pak jsem to - za odměnu - předvedla i tomu kamarádovi. Ocas mu stál jako svíčka, takže to skončilo parádní šukačkou. Pak jsem mu řekla, jak bych to ráda zkusila do prdelky. Snad pochopil, takže se mám na co těšit. Až se uvidíme příště, tak už moje prdelka určitě nebude panna. Možná si k tomu pozvu i fotografa. Chtěli byste to vidět? Tak jo, uvidíme se brzy.

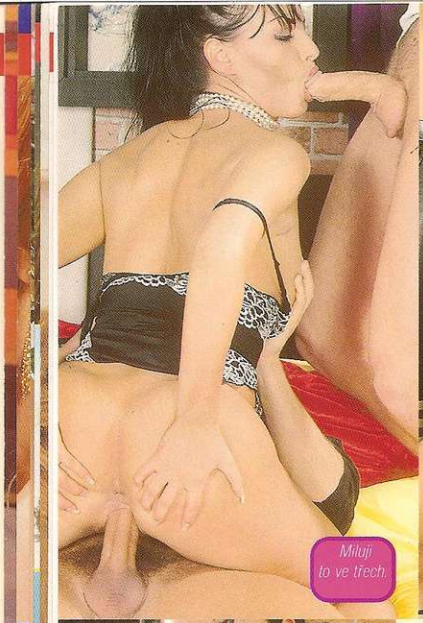

Miluji to ve třech.

Masturbace je fantastická věc.

LENKA

Mám ráda po řádné ocasy.

Opět otevíráme dveře do galerie pornohvězd. Prosím, seznamte se - slečna LENKA. Když jsem se jí ptal, jak by charakterizovala sama sebe, odbyla mě s tím, že se musím zeptat někoho jiného. Chytil jsem jí za slovo a obtelefonoval tři muže a dvě ženy, se kterými už někdy pracovala. Odpovědi, přesně přepsané z diktafonu, zněly:

Je krásně živočišná. Divoch.

Dovedu si ji živě představit v kůži a vysokých botách jako dominu. Ohromně vášnivá.

Má to hrozně ráda.

Odpovědí jsem ji přehrál a ona se usmála: „Pravdu mají asi všichni, ale já bych řekla ještě něco. Co?“

Pořád se bavíme jenom o modelkách. Jak se díváte na práci mužů v tomto žánru?

Tak hned úvodem - neuslyšíte ode mě žádá jména. Prosté jsou dobří a špatní herci. Obdivuji je, protože přece jenom, co si budeme namlouvat, erekce se předstírat nedá. Žena může vzrušeni trochu přehnat, zahrát, dotáhnout. Muž erekci ne. Fotila jsem - asi jsem měla kliku - se samými dobrými

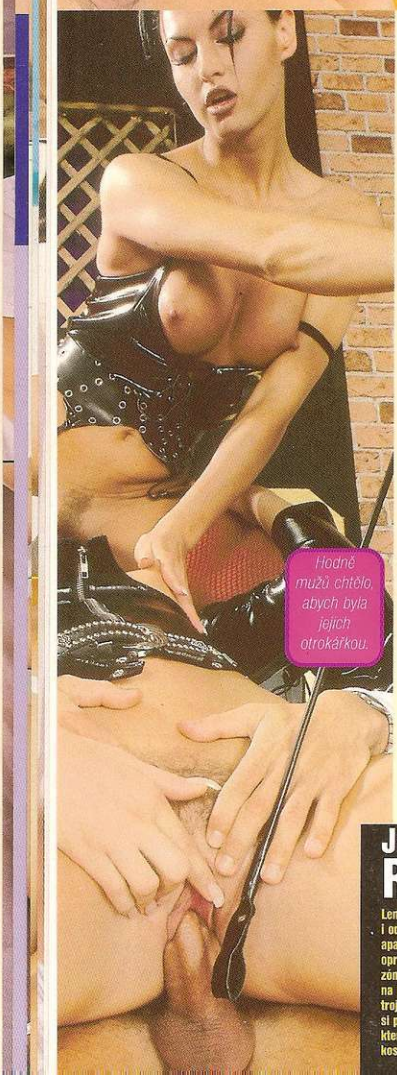

Hodně mužů chtělo, abych byla jejich otrokářkou.

„JSEM NADRŽENA NA SEX“

Fakt je, jak to řekl Pavel, mám to ráda. To je ale slabý výraz. Nejenom že to mám moc ráda, ale mám také pocit, že jsem permanentně nadržená. Možná se tomu budete divit, protože si sexu užiji opravdu hodně, ale pořád mi to nestačí. Rozhodně nejsem nějaká nymfomanka, která by byla schopná myslet jenom na soulož, mám ráda i spoustu jiných věci, ale sex je pro mě základ, na kterém stavím.

Co říkáte na to, že si vás jedna slečna dovede představit jako dominu?

Lichotí mi to, asi to mám v sobě. Nejenom jedna slečna, už hodně mužů se mě ptalo, jestli bych jim nechtěla dělat soukromou otrokářku. Zatím vždycky jsem odmítla a potom toho litovala.

Proč?

Proč jsem odmítla, nebo proč jsem litovala?

Obojí.

Odmítla jsem, protože jsem se na to necítila. A litovala proto, že bych to chtěla zkusit. Trochu to v sobě cítím, asi jde o to v sobě tohle zaměření probudit.

MASTURBACE JE ROZCVIČKA

Jak se připravujete na hodně vypjaté a náročné scény?

Nemusím se nijak moc připravovat. Už jsem říkala, že mám sex ráda, proto jsem před natáčením vždycky vzrušená. Občas se trochu „rozcvičím“ tak, že si ji před natáčením nebo focením párkrát pohladím, hraji si s poštěváčkem. Je to velmi příjemná rozcvička, nemyslíte?

Všech hereček a modelek jsem se ptal na to, co pro ně bylo v téhle práci nejtěžší.

... a všechny vám odpověděly, že první focení, ne?

Souhlasíte s tím?

Stoprocentně. Každá holka se k tomu dlouho odhodlává, pak zatne zuby, jde tam a je v ní malá dušička. V tu chvíli má všechno v rukou fotograf nebo pokud jde třeba o casting, režisér a producent. Ti rozhodují, jestli udělá po prvním kroku i další, nebo jestli se na to vykašle. Znala jsem jednu krásnou, inteligentní a divokou holku. Věřím tomu, že dneska z ní mohla být hvězda. Jenže kápla na nějakého šmiráckého fotografa z malinké agentury. Nejenom že ji celou práci znechutil, protože byl absolutní amatér, ale pak dokonce prodával bez souhlasu její fotky. Byla z toho ostuda až na půdu a asi jsme tak přišli o hvězdu. Mohla být výborná.

Co byste začínajícím modelkám poradila? Jak předejít takovému zklamání?

Začínat s renomovanými agenturami a dobrými fotografy. Tohle je opravdu džob, kde by za kamerou nebo fotákem neměl stát amatér. Je to tvrdé povolání a vyžaduje plné nasazení. Holka se může snažit sebevíc, ale fotograf může úplně všechno zazdit.

Jak ji vidí Robert ROSENBERG

Lenka je další ze stálic naší scény. Je profesionálka a co jsem slyšel i od jiných kluků, kteří s ní fotili, ví naprosto přesně, co chce. Když před fotoaparátem souloží, partner okamžitě pozná, jestli je to správné, jestli ji to přináší opravdu potěšení. Jakmile najde správnou cestičku, dotkne se správně erotogenní zóny, má vyhráno. Potom už to není jenom profesionální práce, ale opravdový zážitek, na který se nezapomíná. Kdysi, při jednom fotografování jsme ji měli s kamarádem na trojku. Byla pěkně rozjetá, ale všiml jsem si, že ještě něco malinko ji chybí. Olízl jsem si prst a strčil ji ho do zadečku. Bylo to jako když se odjistí granát. To byl ten detail, který ji chyběl. Pak už to nemělo chybu. Lenka si prostě umí vychutnat každou maličkost, která zvýší její rozkoš. Dovedl bych si ji představit, jak vyučuje Kámasútru.

Fanl se m neklad

Před fo tografová jsem vždy nažhaven

Ráda fotím s holkama.

Voňavá kundička nemá chybu.

Holčičí lízání je krásné.

a spolehlivými kluky. Přiznám, že bych často nechtěla být v jejich kůži. Desetkrát, dvacetkrát za sebou opakovaná scéna a oni musí být pořád v pozoru.

Ahoj, říkejte mi Lenka.

SEZNAMTE SE:

LENKA

Míry: **90–57–84**
Má ráda: **Semeno přímo od pramene**
Nemá ráda: **Novináře *(Čímž u redaktora tohoto ctěného časopisu získala malé bezvýznamné mínus. Pozn. red.)***
Oblíbená poloha: **Zezadu *(Holky, to snad ani není možný, má to některá ráda zepředu??? Pozn. red.)***
V sexu ještě nezkusila: **Proboha, to si fakt neumí představit.**
Sexy idol: **Jack Nicholson**
Oblíbený pornoherec: **No comment**
Vztah k ženám: **Ráda a moc**
Nejmilejší milostná předehra: **Dlouhé, hodně dlouhé lízání**

vzruší víc než sebetvrdší porno. Je to takový ten pocit - dívat se a nebýt viděn.

Existují dokonce kluby, jejichž členové si mezi sebou vyměňují „tutové" adresy, a dokonce pořádají i jakási představení pro své členy. Dala byste se do něčeho takového?

Asi ne, nemám ráda organizované akce. Připadalo by mi to jako výlet klubu turistů. I když taková tutovka, kde by se dalo občas juknout, by nebyla špatná.

Co si myslíte o homosexualitě?

To „homo" tam není důležité. Důležitá je ta „sexualita". Nejsem lesbička, ale když fotím lesbické scény, jsem vzrušená, je to prostě něco jiného a lituji všechny, kteří to nevyzkoušeli. Nechci dávat nějaké návody na to, že důležité je hupnout do postele s někým stejného pohlaví. To ne. Jenom si myslím, že pokud někdo takovou chuť cítí, neměl by se tomu bránit. Ničeho tím nedosáhne, protože to se potlačit nedá a jenom se bude zbytečně trápit.

Říkáte to dost zasvěceně.

To víte, že ano, já to vyzkoušela. Nikdy jsem toho nelitovala.

JSEM TAK TROCHU VOYEUR

Před nějakou dobou jsem četl v jednom vašem rozhovoru, že se přiznáváte k tomu, že jste voyeurka. Je to pravda?

Ne tak docela. Rozhodně mě nenachytáte, jak někde v parku šmíruji milenecké dvojice. Je ovšem fakt, že se ráda podívám, když o mně nikdo neví. Je to zvláštní pocit. Viděla jsem stovky nahých kluků i holek, ale pohled do osvětleného okna, kde se svléká muž nebo i žena, mě

Mám to ráda do všech dírek.

MÁM TO RÁDA ZEZADU

Jakou polohu máte nejraději?

Těžko vybírat, kdybych měla zvolit jednu, tak asi zezadu.

Víte, co je zvláštní? Dělám si takovou soukromou statistiku odpovědí na tuto otázku. Jednoznačně vede tato poloha. Proč myslíte, že ji mají ženy tak rády?

Takhle jsem o tom nepřemýšlela a už vůbec nemůžu mluvit za druhé. Já osobně ji mám ráda ze dvou důvodů. Jednak dráždění klitorisu je v téhle pozici perfektní a jednak je to poloha, která dává muži ohromnou možnost, aby popustil uzdu fantazii. Jednak si může vybrat ze dvou cest, jednak vás může hladit, ale třeba i plácnout. Může si vás přitáhnout za stehna a narazit si ho tam pořádně hluboko, nebo si hrát jenom tak na krajíčku. Miluji análním sex, tak je v tom pro mě i kousek napětí, kterou cestou se vydá.

Diktujete si při fotografování, nebo se řídíte podle fotografa?

Hlavní slovo má pochopitelně fotograf. Záleží na tom, s kým fotím. Pokud je to někdo známý, už ví, co mám ráda, a vzájemně si vycházíme vstříc. Z toho jsou potom ty nejhezčí fotky. Jenom málo je tam hraného, fotograf moc nezasahuje do děje a je to všechno mnohem přirozenější.

Fotila byste někdy něco, co by vám bylo vyloženě „proti srsti"?

Ne. Nechci ze sebe dělat hvězdu, která si vybírá z hromady scénářů, ale tohle řemeslo se opravdu nedá dělat jenom pro peníze. Jsou důležité, to nezapírám a takové to povídání lidí, kteří tvrdí, že by něco dělali i zadarmo, jenom pro vlastní potěšení, mi moc nesedí. Myslím, že profesionální práce, která přináší profesionální výsledky se má podle toho zaplatit. Rozhodně ale peníze nesmějí být to hlavní. Mimochodem, o tom by mohly i nějaké modelky dost povídat. Ty, které berou doslova a do písmene všechno, se brzy okoukají a ztrácejí na ceně. Myslím, že důležitější je fotit třeba méně, ale být si jistý kvalitou.

Děkuji za rozhovor.

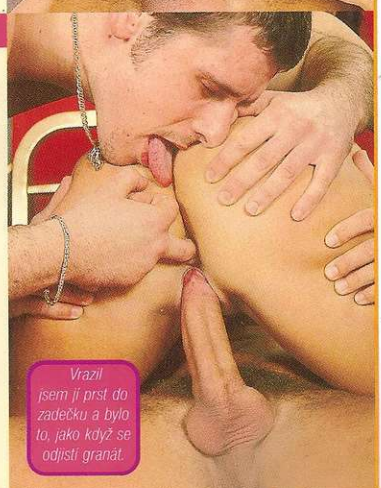
Vrazil jsem jí prst do zadečku a bylo to, jako když se odjistí granát.

Chuť semene je skvělá.

Záplavy semene patří k finále.

magazin
LEO

SEX KALENDÁŘ
ÚNOR 2000

24. 2. vychází LEO č. 3

- Klára - Jsem citlivá na zadečku
- Jana - Pořádně mi zmáčkni bradavky
- Michaela - První orgasmus jsem měla s kamarádkou
- Galerie pornohvězd
- Divoká lišťárna Pauly Wild
- Nejžádanější sexy měsíčník u nás!

DÍVKY V KAŽDÉM SMĚRU OTEVŘENÉ!

21. 2. vychází EXTÁZE č. 3

- Monumentální klimax
- Hrdelní zvuky orgasmů
- Slastný pissing
- Nejprodávanější HARD-CORE titul na našem trhu!

SPRÁVNÉMU SAMCI JEDNO ČÍSLO NESTAČÍ!

28. 2. vychází FANTASTIC č. 3

- Pulzování mého ptáka
- Ořechová vůně mlíčí
- Neukojitelná samice
- Nejobsáhlejší HARD-CORE časopis na našem trhu!
- UMÍME HO POSTAVIT!

14. 2. vychází STRIP č. 3

- Andrea - Postříkej mi stehna
- Zuzana - Klekni přede mnou na kolena!
- Julie a Dana - Šílené krásky
- Odvážné kolekce modelek a tak tvrdé HARD-CORE seriály, že nestačíte popadnout dech!

PROVOKATIVNÍ, VZRUŠUJÍCÍ, JEDINEČNÝ WORLD FUCKING MAGAZINE!

28. 2. vychází SKM č. 3

- Více než 500 těch nejrajcovnějších inzerátů pro vás!
- Privátní fotoseriál - jak to děláme my
- Sexbazar - co nenajdete jinde, hledejte v SKM!
- Zaručeně nejúspěšnější český kontaktní magazín!

NEJLEPŠÍ KONTAKTNÍ MAGAZÍN U NÁS!

21. 2. vychází LEO ALBUM č. 1

LEO ALBUM č. 1

- Nejodvážnější záběry, které nic neskrývají. Čtvrtletník pro vyznavače rafinované erotiky.

TO NEJLEPŠÍ Z NEJLEPŠÍHO!

21. 2. vychází MARKÝZ č. 2

- Prasák a hospodyňka
- Perverzačka sama doma
- S manželem u výslechu
- Holky nad záchodovou mísou
- Jediný výpravný magazín na našem trhu pro vyznavače S/M, piss, bizarr, pervers, fetish atd.

BEZ ZÁBRAN, BEZ MILOSTI, BEZ CENZURY!

A to ještě není všechno!

❤ 25. 2. vychází LEO ČTENÍ č. 3

- Pomočená soulož, Vyšoustaná maturita, Jak jsem píchala, Perverzní tchyně a další šťavnaté sexy povídky i erotické zážitky čtenářů
- Erohoroskop, test, drby ze světa sexu
- Román na pokračování
- Fotoseznamka

NEJLEPŠÍ EROTICKÉ ČTENÍ NA NAŠEM TRHU!

❤ 10. 2. vychází FLIRT č. 4

- Sex a autoerotika
- Zaručené rady pro ženy - jak na něj, aby vám neutekl
- Několik rad pro muže - jak ji přemluvit k sexu ve třech

❤ 24. 2. vychází FLIRT č. 5

- Sex v hotelu
- Pár rad pro pány - jak si získat obdiv a lásku žen
- Co dělat, aby se vám sex nestal rutinou
- Lechtivý erotický čtrnáctideník o všem, co čtenáře zajímá ze světa erotiky a sexu

NENECHTE SI UJÍT NEJLEPŠÍ FLIRT VAŠEHO ŽIVOTA!

NEJLEPŠÍ EROTIKA NA STRÁNKÁCH www.leo.cz

FOTOSTORY

Vážení přátelé, v tomto čísle magazínu Leo vám poprvé nabízíme naši fotostory. Tahle stránka může příště patřit vám. Posílejte nám náměty na příběhy, které byste chtěli na stránkách Lea vidět. Naši fotografové nejlepší scénáře nafotografují a my odměníme. Autor každého realizovaného scénáře dostane **5000 Kč. Pište na adresu LEO, poštovní box 163, Černokostelecká 20/2020, 100 31 Praha 10. Na obálku připište heslo FOTOSTORY.**

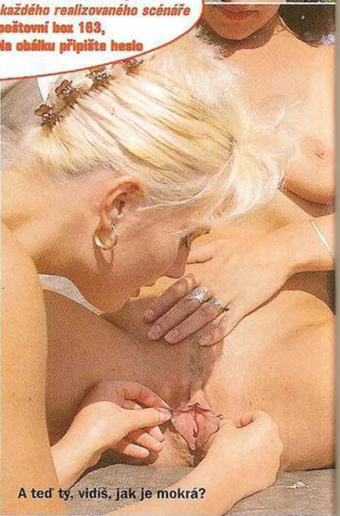

Ta holčička byla hodně drzá. Seděla jsem na sluníčku, ona se najednou vyloupla z lesa a prohlížela si mě jako Karkulka vlka. Co je na tom, že bydlím tady v tomhle stanu? Co je divného na tom, že žiju volně a svobodně a každý mi může vlézt na záda?! Ze všeho nejmíň je do toho týhle kočince, která na mě poulila očíčka, jako by uviděla strašidlo. Chvilku se mi to celé honilo hlavou a pak jsem se rozhodla ji potrestat, aby si jednou pro vždy zapamatovala, že mě nebude takhle očumovat. Mimochodem jsem na ni taky dostala chuť. Kundička mě svrběla a vůbec bych se nebránila, kdyby mě tahle zvědavá Karkulka pořádně vylízala. Ze všeho nejdřív ale musí dostat pěkně na zadek.

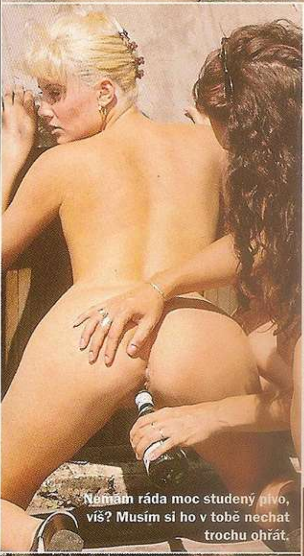

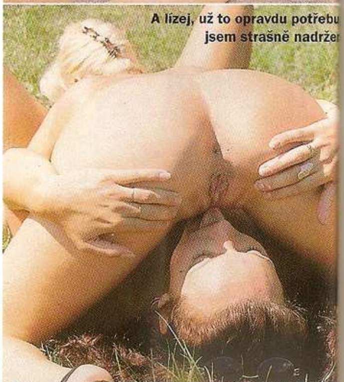

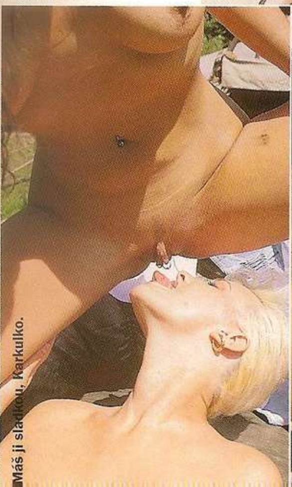

0609 111 963
Domluv si schůzku na dnešní večer!
ARA T., P.O.BOX 36, Praha 4, 38 Kč/min.
Tuto službu neposkytuje SPT Telecom, a.s. V provozu 24 hodin denně.

JSEM ZVRHLÁ PRINCEZNA

Jako holka jsem si strašně ráda hrála na princeznu. Zůstalo mi to dodnes, jenom s tím rozdílem, že nevládnu několika panenkám a spolužačkám, ale partě pořádně nadržených chlapů.

ZUZANA

ZUZANA

Mám v současné době čtyři milence a střídám je podle momentální nálady. Ráda o mužích rozhoduji. Chcete, abych byla upřímná? Prosím. Chlapy prostě připouštím jako plemenné býky. Když mám náladu na to, aby mě někdo třeba celou noc lízal a neobtěžoval mě svým tvrdým ocasem, zavolám Martinovi.

Když chci pořádného utahováka, který mě přibije k posteli tak, že ráno se nebudu moci postavit, povolám Honzu. Když se někomu chci projít po těle, zbičovat ho do krve nebo dostanu chuť třeba na sex v době menstruace, je tu Vláďa.

JSEM ZVRHLÁ PRINCEZNA

Jaké jsou podmínky? No přece pořádný ocas, který bude stát jako kůl vždycky, když zvrhlá a zkažená princeznička dostane chuť. Musí být dlouhý a silný, aby mi mohl prdelku třeba natrhnout. Mám totiž ráda všechno, co není „normální". Zdám se vám zvrhlá? No, to je pravda. Pořádný kňacek v zadku a další, který mi projíždí kundičku, zápasy semene v obličeji. To je moje království. Zvrhlé, prasácké a promodrale království nemravné princezničky.

A co když dostanu na chvilku chuť přestat být princeznou a naopak si chci vyzkoušet, jaké to je být otrokyní? No - to je přece jasné - zavolám Davida a pokorně ho poprosím, jestli by mě nechtěl chvilku cvičit v jeho soukromé manéži. Měli byste zájem? Napište mi, třeba vás přijmu do služby ve svém zvláštním království.

0609 112 652
Bez předsudků a bez zábran
Tiskovou službu neposkytuje SPT Telecom, a.s. V provozu 24 hodin denně.

Mám ji pořád mokrou

Nejradeji mám léto, protože to se dá chodit bez kalhotek. Mám ji pořád mokrou a rozžhavenou a miluji, když mi pod sukni fouká vítr, hladí moji rozevřenou dírku a já nemohu myslet na nic jiného, než na sex. Je perfektní jít horkou letní nocí a cítit, jak mi po stehnech stéká šťáva z kundičky a semeno, které mi tam nastříkal nějaký milenec. Když jsem začínala fotit, měla jsem nejdříve strach, že to nezvládnu, že se prostě před fotografem nebudu umět pořádně odvázat. Nakonec to dopadlo tak, že jsem z prvního fotografování odcházela postříkaná jeho semenem úplně všude a od té doby jsem na fotografování trochu změnila názor. Protože s Danem, který mě fotí, teď dokonce žiji, vychutnávám si gejzíry jeho semene celé dny a noci. Teď to platí dvojnásob - mám ji pořád mokrou. Znám holky, které milují semeno v obličeji, jiné by za nic na světě nevměnily jeho chuť v puse, já zase zbožňuji, když mi semeno z ocasu stříká do roztažené pičulky. Cákance semene, které mi dopadají na vzrušený klitoris, jsou prostě super. Ráda si prohlížím fotky, která Dan udělá těsně po tom, kdy mi nacákal plnou dávku do roztažené branky. Bílé semeno na mých chloupcích a pošťavačka zalitý smetanou lásky, to je pohled, který mě vždycky silně rozdělá.

MARKÉTA

ORGASMUS NA PSACÍM STOLE

Byl to hrozně nabitý den. Porada za poradou, jednání s klienty, nekončící doh
dování s obchodními partnery. Měla jsem všeho opravdu dost. Kolem pá
odpoledne jsem se rozhodla, že pro dnešek už toho bylo dost, a zavola
šoféra, aby mě odvezl domů. Přišel jako vždycky elegantní, v bílé kos
a kravatě a já najednou dostala strašnou chuť si pořádně zapicha
Pod látkou kalhot se mu rýsoval tvrdý klacek. Chtěla jsem ho vzít d
pusy, cucat, kouřit,vysávat a pak roztáhnout stehna a nechat se p
řádně ojet. Cítila jsem, že mám kundičku už úplně mokrou, a n
běhlý poštěváček se třel o jemnou látku kalhotek tak, že jse
myslela, že se rozkoší zblá
ním. Přitáhla jsem s
Tomáše za kravat
a sáhla mu do ro
kroku. Nemýlil
jsem se, oča
mu stál jak
kú

Lízej, ano, ano, vylízej mi obě díry. Chci mít tvůj jazyk úplně všude.

Soustřeď mě mezi kozy. Vyhoním ti ho a ty mi pocákáš bradavky pořádným proudem semene.

Moje mokrá a nadržená čiča ti ho spolkne jako malinu.

Dělej si s ní, co chceš, čekám jenom na tvůj nadržený ohon.

Třeba mi ten zadek natrhni. Dělej, přidej, jed, slyšíš, dělej, chci to!

LEONA

Na pořádné orgie si najdu čas vždycky

Hodně lidí si stěžuje na to, že nemá čas na zábavu. Nechápu to a nerozumím ženám, které tvrdí, že pro samou práci nemají čas nebo chuť na sex. Jsem manažerka dost velké firmy, tak vím, co to znamená hospodařit s časem. Ale jedno vím naprosto jistě - na pořádné orgie si najdu čas vždycky. „Klasický" sex mi tak moc neříká. Zbožňuji orgie, při kterých semeno stříká proudem na všechny strany, mám ráda, když kolem sebe slyším sténání nadržených chlapů a rozdělaných holek. Miluji vůni kundiček a hrozně ráda je lížu. Když potom do mé pusy, která voní kundí šťávičkou, nacáká několik chlapů svoje semeno a další mi projíždí některou dírku, je mi krásně. Mám ráda, když se v mé hladové dírce potkají dva ocasy a pěkně mi ji projedou, miluji dva ocasy v puse, ráda honím střídavě několik chlapů a nechám se přitom lízat od holky. Prostě správné orgie jsou to, při čem si nejlépe odpočinu. Často sloužím i jako „občerstvení". Víte, co to je? Ne? Tak vám to prozradím. Představte si, že ležím nahá na stole a na těle mám ovoce, šlehačku, v přední dírce banán, v prdelce třeba okurku a každý si olízne, ukousne, prostě, co hrdlo ráčí. Pak to končí tak, že na těle přibude i spousta té nejlepší pochoutky, jakou znám - semene. Spousta hladových holek pak ze mě tu dobrotu olizuje a já se udělám několikrát za sebou. Radím vám, najděte si čas na orgie. Proč ne třeba se mnou?!

47 28 453
Dolce vita
KUPON 200,- Kč

Rita Club
OTEVŘENO NONSTOP
dívky jako společnice vítány
ubytování zajištěno
Bořivojova 43, Praha 3 - Žižkov, tel.: 697 63 74

GEISHA
Vaše přání a sny Vám splní GEISHA!
Příjemné a diskrétní prostředí, milá společnost hezkých dívek, dívky jako společnice vítány, ubytování zajištěno
U michelského mlýna 17, Praha 4 - Michle, tel.:43 33 00
otevřeno denně od 20.00 do 05.00

VSTUP ZDARMA PŘI PŘEDLOŽENÍ TOHOTO INZERÁTU 10% SLEVA
Follow me
Klub pro skutečné gentlemany
Naleznete zde dobře vybavený bar a velmi příjemné společnice. Možnost parkování přímo před klubem. Navštivte nás na adrese: Na šachtě 5, Praha 7 (u Výstaviště), tel.: 90 00 43 50, 0602 133 964

Privat klub Veronika
- veřejná zásuvka • denní výběr z 3 až 5 vnitřních zaměstnaných dívek • milé ceny • dobrá zábava i uvolnění
- Live show! Striptéza! Autoerotika!
Vážený host:
otevřeno denně
Po - So od 12.00 do 24.00 hod.
Přijímáme další dívky, ubytování zajištěno
Eros centrum Brno - Na Zvonařce, Trnitá 17, Brno
/ naproti autobus. nádraží /

DISKRETNÍ PROSTŘEDÍ
VYHŘÍVANÝ BAZEN
PŘÍJEMNÉ SPOLEČNICE
STÁLÝ NÁBOR DÍVEK
DRŽITEL TOHOTO INZERÁTU MÁ VSTUP ZDARMA A OBDRŽÍ 10% SLEVU NA EROTICKÉ SLUŽBY
LOTOS CLUB
Kupeckého 832
Praha 4
tel.: 02/ 791 08 25

EROS EROS EROS EROS
POZVI SVÝ SEN
ČASOPISY PLNÉ SE PŘEDSTAVUJÍCÍCH EROSŮ
V ÚNORU TO BUDE ŠÍLENÁ BLÁZNIVÁ NÁLADA!!!
UŽIJTE NEFALŠOVANÝ A NEHRANÝ VÝCVIK OTROKYNĚ
Dny MARKÝZE v Erosu proběhnou v následujících termínech:
st 16. 2. 2000 - 15 hodin - Velká 2, Ostrava, tel. 069/611 26 34
čt 17. 2. 2000 - 15 hodin - Trnitá 17, Brno, tel. 05/4321 5418
pá 18. 2. 2000 - 15 hodin - Korunní 3, Praha 3, tel. 2278 1573
út 22. 2. 2000 - 15 hodin - Štefánikova 44, Praha 5, tel. 5732 2409
st 23. 2. 2000 - 15 hodin - Hybernská 38, Praha 1, tel. 2421 9692
Akce se budeme konat v uzavřeném prostoru videoklubu a počet diváků je omezen! Podmínkou je zakoupení vstupenky do videoklubu a po dobu akce Dnů MARKÝZ musí Sothisbon na pokrytí a každá další možnost budou mít chtíče přáteli návštěvníci předmětů!
NEZAPOMEŇTE - VÝHRUBU VÁS V EROSU VYPLŠÍ MARKÝZ!

ESCORT
GUARDIAN ANGELS
0602 754 343

IMAR TOP FIVE
LEDEN 2000
EROS HYBERNSKÁ
1. VHS - BUSTY
2. VHS - TEEDY SEX
3. VHS - DOUBLE ACTION
4. DVD - PLEASURELAND
5. VHS - ANAL
EROS KONĚVOVA
1. VHS - SINFONIE
2. VHS - ORGASMUS
3. VHS - LIMIT
EROS OSTRAVA
1. VHS - PRIVATE
2. VHS - PLEASURE
3. VHS - BUSTY
EROS EROS
4. VHS - BUSTY
5. VHS - MOTO
EROS BRNO
1. VHS - SINFONIE
2. VHS - PIRATE
3. VHS - BUTTERFLY
4. VHS - ANAL
5. VHS - ZAZEL
EROS ŠTEFÁNIKOVA - SMÍCHOV
1. VHS - SINFONIE
2. VHS - PIRATE
3. VHS - BUSTY
4. VHS - ANAL
5. VHS - ZAZEL

SILVER STAR
VE STÍNU 19, PRAHA 10
TEL.: 02/ 77 60 14
OTEVÍRACÍ DOBA: DENNĚ
19.00 - 05.00 HOD.
VSTUPNÉ ZDARMA, KOMPLETNÍ SLUŽBY

SOUKROMÁ PEEP SHOW

Chcete se dívat?

Jsem pěkně nažhavená.

Pojďte dál, dneska to bude jenom pro vás.

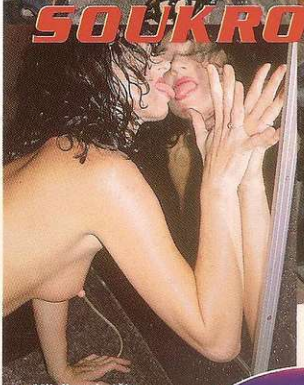
Miluji svoje tělo.

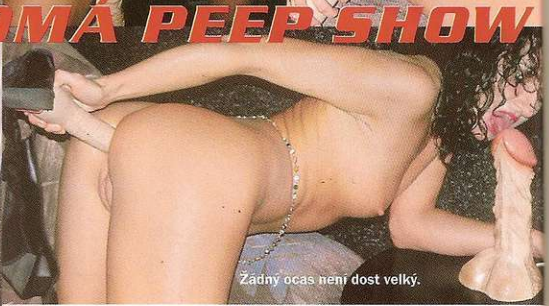
Žádný ocas není dost velký.

EXKLUZIVNĚ PRO LEO

Když jsme v naší Galerii pornohvězd otiskli fotky Renaty, dostali jsme spoustu dopisů. Jedno měly společné - ptali jste se, kde je možné Renatu vidět naživo, jaké seriály nafotila, kdy ji zase otiskneme, prostě chytla vás (nejenom) za srdce. Protože máme stejný názor jako vy a je nám jasné, že opravdu hezké holky by se měly na našich stránkách objevovat co nejčastěji, rozhodli jsme se pro malý experiment. Renata nejenom točí filmy, pózuje pro fotoseriály, ale dělá i vyhlášenou peep show. Rozhodli jsme se nahlédnout jí trochu za oponu a být opravdu „blízko". Tak blízko, že jsme mohli slyšet její vzrušený dech, mít její krásné tělo na dosah a dívat se na ni přes objektiv. Povedlo se a můžeme zodpovědně říci, že její peep show je divoká, nespoutaná, plná nehraných orgasmů, absolutní a perfektní. Přesně taková, jaká je i Renata. Pojďte s námi na její představení. Jenom pro vás, exkluzivně pro čtenáře LEO magazínu.

Renato, klobouk dolů, je to nejlepší peep show, jakou jsem kdy viděl. Jsi vždycky tak rozdělaná?

„Jo, orgasmus nikdy nepředstírám, to sis asi všiml," řekla a otřela si zpocené čelo. Ještě těžce dýchala a stehna se jí leskla šťávou z kundičky. Věřil jsem, že by orgasmus snad ani předstírat nemohla. Sexem žije a je to pro ni posvátná věc.

Slyšel jsem, že teď máš i lesbo show, je to pravda?

Ano, našla jsem bezvadnou holku, určitě to bude ještě lepší než tahle peep show.

Tomu se ani nechce věřit. Stejně doufám, že nás pozveš.

Spolehni se - a vyřiď čtenářům, že jim posílám pusu. Viš kam!

Což tímto činím.

-ran-

Při peep show se vždycky udělám.

Chci to do obou dírek.

Chtěla bych ještě jednoho do prdelky.

Kundičku si holím úplně do hladka.

Orgasmus nikdy nepředstírám.

Vyzkoušela jsem všechno

MARIANA

Ba ne, všechno určitě ne, ale stihla jsem toho dost. Mám to ráda do kundičky i do prdelky. Kouřím, polykám semeno, umím šoustat v normálních i skoro jógových pozicích. Když přijde na to, aby mi ho tam chlap pořádně vrazil, jsem schopná si dát třeba nohu za krk. Ne, to nemyslím obrazně.

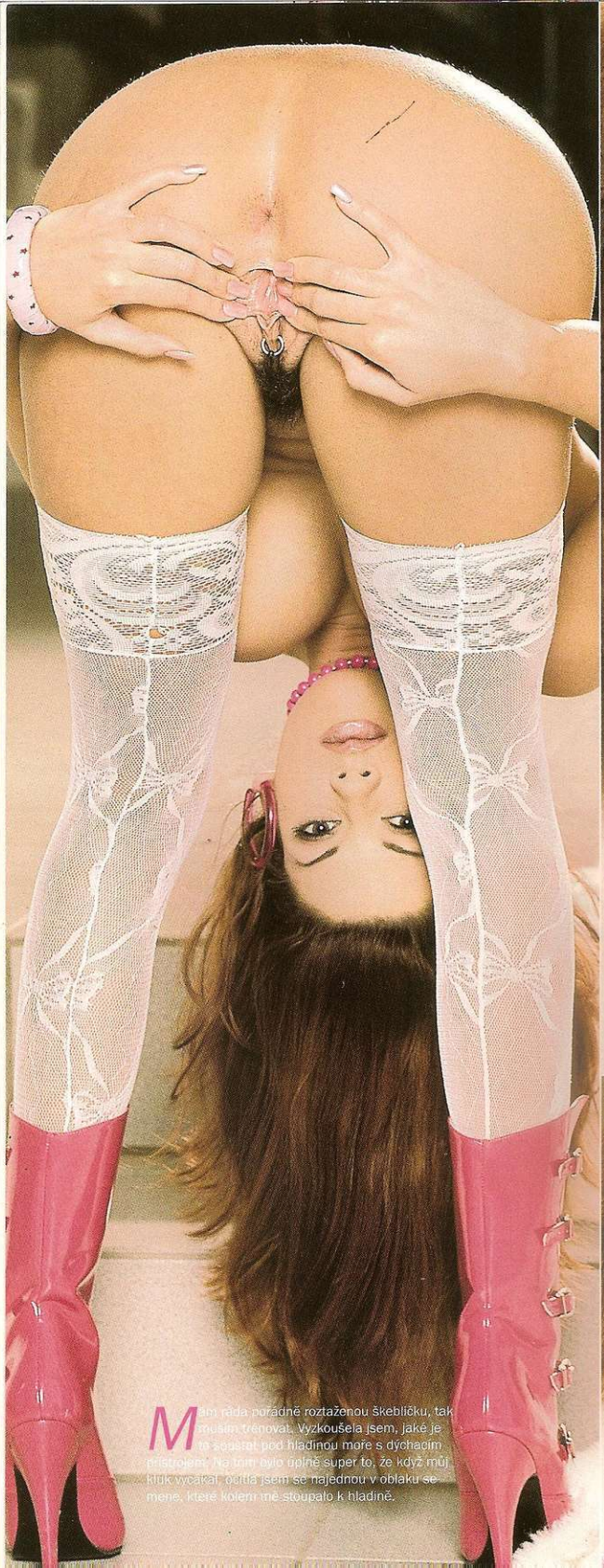

Vyzkoušela jsem všechno

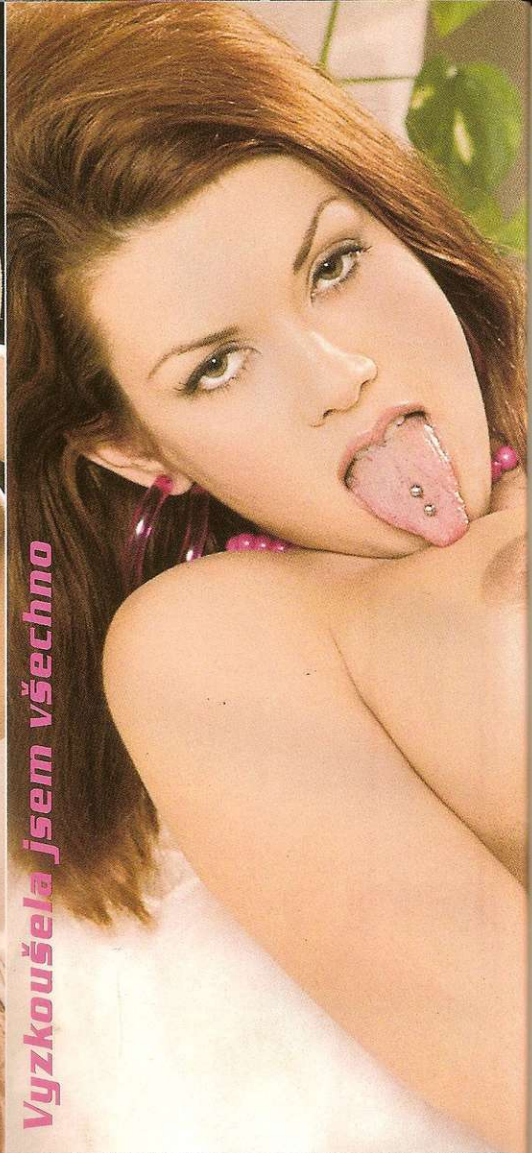

Mám ráda pořádně roztaženou škebličku, tak musím trénovat. Vyzkoušela jsem, jaké je to soulož pod hladinou moře s dýchacím přístrojem. No tom bylo úplně super to, že když můj kluk vycákal, ocitla jsem se najednou v oblaku semene, které kolem mě stoupalo k hladině.

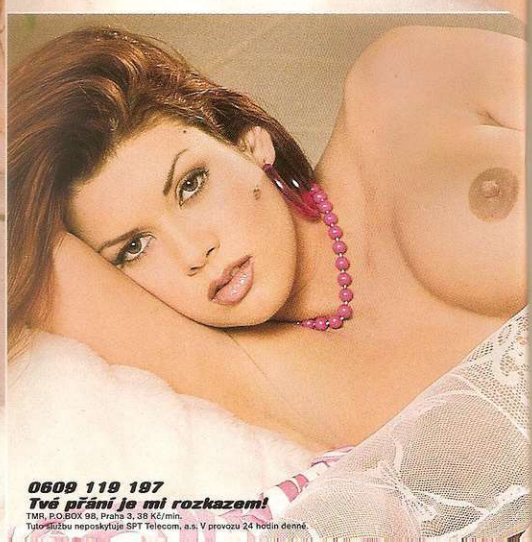

0609 119 197
Tvé přání je mi rozkazem!
TMR, P.O.BOX 98, Praha 3, 38 Kč/min.
Tuto službu neposkytuje SPT Telecom, a.s. V provozu 24 hodin denně.

Mám ráda chlapy s výdrží. Když mě nějaký ojede třeba třikrát bez vyndání, je to borec, kterého si potom hýčkám a udělám všechno, co chce. Byla bych nejradši, kdybych ho tam mohla mít pořád.

MARIANA

I v noci ve spánku. Probudit se, párkrát přirazit zadečkem a cítit, jak ve mně zase roste, nalévá se a je připraven cákat mi do pusy, obličeje a do vlasů.

Děláme si to i v práci

Máš krásné kozičky.

Ano, lízej mě, cucej mi bradavky.

Už jsem úplně mokrá.

ROMANA A JITKA

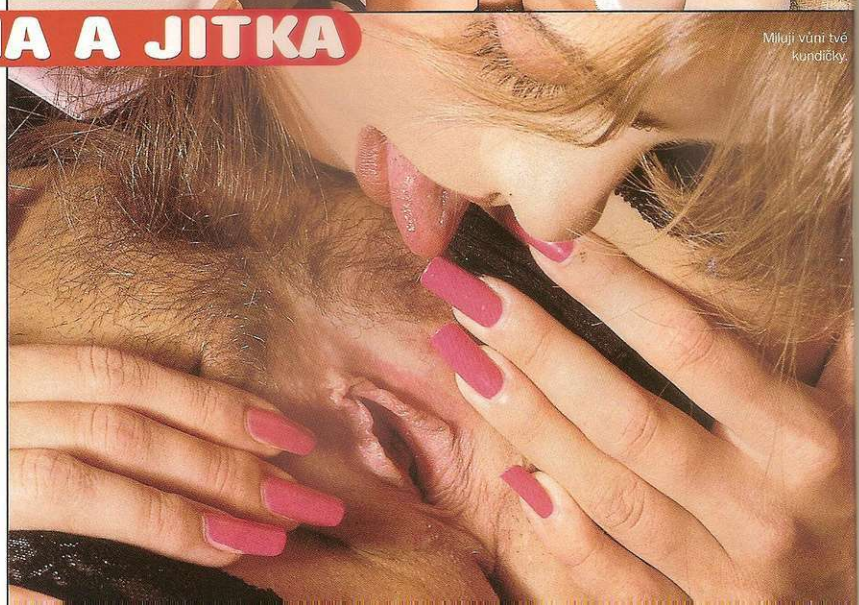

Milují vůni tvé kundičky.

Plovárna, kancelář, hotelový pokoj, je nám to úplně jedno. Myslíme na jediné - už už roztáhnout stehna, ponořit jazyk, prsty nebo robertka do voňavé kundičky a honit si pičku. Pořád, všude a nadoraz. Prožíváme jeden orgasmus za druhým a chtěly bychom být pořád spolu. Nahé, s rozdrážděnou dírkou, tvrdými bradavkami a stehny zmáčenými šťávou. Když nemůžeme být spolu, tak si alespoň telefonujeme. Každá si honí svoji pičku, vzdycháme a sténáme do telefonu, říkáme si prasárničky, jsme šíleně sprosté a točíme jako nadržené čubky. Když to na nás přijde, padají obrazy ze stěn. Naše milování je šílená divočina a po něm to často v posteli vypadá jako by tam řádil hladový tygr. Roztrhaná prostěradla, prokousané polštáře, všechno zmáčené naší šťávou - a mezi tou spouští ležíme my, nahé, zpocené, s rozevřenými kundičkami a připravujeme se na další boj. Máme ohromnou fantazii a obyčejné robertky nám už dávno nestačí. Zkoušíme všechno možné a vždycky to stojí za to. Masturbujeme na tisíce způsobů, honíme jedna druhé kundičku vším, co je po ruce, masírujeme poštěváčky prsty, olizujeme si obě dírky, vytíráme si šťávu z kundiček vlasy té druhé, neznáme nic, co bychom nevyzkoušely. Znáte větší rozkoš, než je tekoucí, vlahá a voňavá kundička? My ne.

Vypiju všechnu šťávičku z tvé dírky.

Hlaď mě, už teču rozkoší.

Máš ji krásnou, chtěla bych ti lízat pořád.

Zubařka. Většině z nás se při vyslovení toho slova zachce zalézt pod deku, tichounce dýchat a dělat, že nikde nejsme. V čekárně zubáře jsme si všichni rovni - všichni se totiž bojíme.

Jsi zubařka nebo modelka?
Profesí zubařka, pózování je pro mě koníček. Vzrušuje mě to.

Roztáhněte si, prosím...

Co by asi řekli pacienti, kdybys je ošetřova takhle?
Vím, co říkal jeden můj kamarád. Šíleně se zubaře bojí, tak jsem si ho objednala na jedno odpoledne a přijala jsem ho takhle. Nestačil polykat, takže jsem mu musela dát odsávačku. Z křesla se mu potom moc nechtělo a skončilo to parádní souloží.

0600 312 630
Mokrej bobr pro tebe!
TIS Praha, P.O.BOX 164, Praha 3, 38 Kč/min
Pouze pro stání 18 let. Tuto službu neposkytuje SPT Telecom, a.s.
V provozu od 22 do 06 hodin.

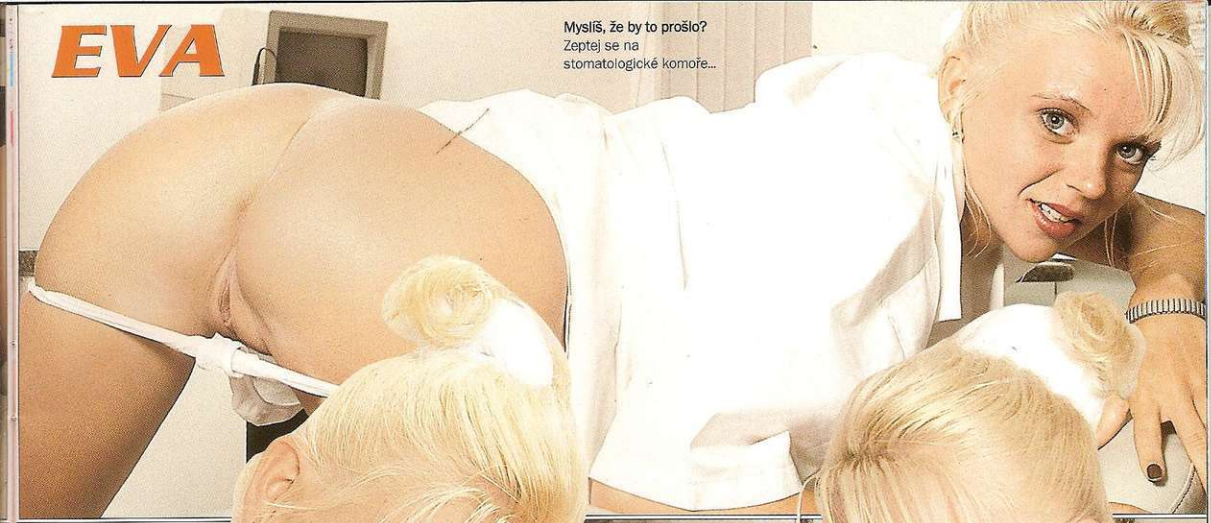

Myslíš, že by to prošlo?
Zeptej se na stomatologické komoře...

Máš někdy při práci chuť na chlapa?
Často. Víš, tohle křeslo je pro mě dost sexy. Často si představuji, jak bych se kolem nějakého pacienta ochomýtala nahá, otírala se o něj, hladila mu penis a až by se postavil, odložila bych vrtačku, lehla si před něj na zem a místo obvyklého „vypláchněte si" bych mu řekla „roztáhněte si, prosím". No a pak už by mi ho tam vrazil, souložili bychom tady na té chladné podlaze, pak by mi vystříkal semeno do pusy a... Další, prosím.

Chtěla bys takhle ordinovat pořád?
To víš, že jo. Jsem trochu exhibi, vždyť to víš sám. No a navíc mě vzrušuje být nahá.

Hraj s námi o super 777 cen

Největší soutěž v dějinách erotiky! Třeba právě na Vás čeká Mazda 323, nebo další ze 777 cen! Soutěžte s magazínem Leo, zasloužíte si vyhrát!

PODMÍNKY ČTENÁŘSKÉ SOUTĚŽNÍ HRY SE STÍRACÍMI KARTAMI

Hra probíhá v měsících březnu až červnu 2000. Soutěžní stírací karta je zdarma a každý zájemce ji nalezne po zakoupení vlepenou v magazínech LEO č. 3, EXTAZE č. 3, SEX KONTAKT MAGAZÍN č. 3 a ve FLIRTU č. 5. Stírací hrací karta obsahuje na přední straně pro hru OTÁZKY odpovědi 1 až 12 ve variantách A, B, C a na zadní straně pro hru SLOGAN místo pro vepsání požadovaného rýmu.

Hra OTÁZKY

Ve všech březnových magazínech PK 62 budou uveřejněny první tři otázky. U každé soutěžní otázky jsou vždy uvedeny tři možné odpovědi, z nichž pouze jedna je správná. Účastník hry podle svého uvážení u každé otázky na hrací kartě setře pouze A, nebo B, nebo C, setře-li více než jednu možnost, je jeho odpověď považována za nesprávnou. Setře-li správnou odpověď, objeví se logo LEO, u nesprávné odpovědi se objeví křížek. V měsících dubnu, květnu a červnu budou - teď už jen v magazínu LEO! - postupně otištěny po trojicích zbývající otázky 4 až 12.

Hra SLOGAN

Na zadní stranu stírací karty vepíše do předtištěného pole každý účastník vlastní reklamní slogan, propagující magazín LEO. Musí se jednat o stručný, originální, rýmovaný text, jehož je autorem.

Kartu se setřenými odpověďmi na 12 otázek, s reklamním sloganem a s vyplněnými osobními údaji zašle účastník na adresu PK 62, P.O.BOX 163, Černokostelecká 20/2020, 100 31 Praha 10 nejpozději do 30. června 2000. Rozhodující je podací razítko pošty. **Odborná porota složená ze zástupců redakce magazínu LEO a známých osobností posoudí a vybere nejzdařilejší a nejoriginálnější slogany, a dle toho kritéria určí jejich pořadí od prvního do sedmistého sedmasedmdesátého místa. Autoři těchto sloganů, za předpokladu vyplnění všech správných odpovědí, vyhrávají ceny dle pořadí určeného odbornou porotou.** Ceny nejsou soudně vymahatelné.

Pořadí výher a výherci nejsou stanovení náhodným výběrem, nýbrž výhradně a pouze na základě originality a použitelnosti sloganu, propagujícího magazín LEO, v pořadí sestaveném odbornou porotou.

STÍRACÍ HRACÍ KARTA JE NEPLATNÁ, JESTLIŽE:

- *je potrhaná, poškrábaná, slepená, nečitelná, padělaná či jinak znehodnocená*
- *účastník neodpověděl na všech 12 otáze*
- *účastník nevepsal reklamní slogan*
- *účastník řádně nevyplnil všechny požado vané údaje o své osobě*

Neplatná hrací karta nezakládá nárok na výhru.

Všichni účastníci soutěžní hry LEO - 10 LE S VÁMI bezvýhradně souhlasí s tím, že v souvislosti s touto hrou mohou být bezplatně uveřejněna jejich jména a příjmení a pořizovány a zveřejňovány jejich obrazové, zvukové a zvukově-obrazové záznamy, které mohou být firmou PK 62 šířeny a vystavovány v periodických i neperiodických publikacích, audionahrávkách, videonahrávkách a v dalších mediích známých, či dosud neznámých.

Soutěžní hry LEO - 10 LET S VÁMI se může účastnit každý majitel st rací hrací karty (přičemž může hrát s libovolným počtem karet) s výjimkou:

a) zaměstnanců vydavatelství PK 62
b) zaměstnanců firem, jejichž loga jsou publikována na kartě
c) příbuzných v řadě přímé, sourozenců a manželů těch, kteří jsou uvedeni pod pís meny a) a b)
d) osob mladších 18 let

Od února až do ukončení soutěžn hry bude v provozu tlf. linka HOT LEO 02/ 8109 0613, kde se v pracovní dny od 9.00 do 16.00 hod. budou podávat informace o soutěžní hře LEO - 10 LET S VÁMI!

SETŘI A VYHRAJ!

Podmínkou účasti v soutěži není zakoupení výše uvedených titulů, hrací kartu lze rovněž po splnění stanovených podmínek zdarma obdržet na písemné vyžádání u pořadatele hry.

V soutěži LEO - 10 LET S VÁMI na Vás čeká

magazin LEO

1. cena – AUTOMOBIL MAZDA 323 v hodnotě 400 000 Kč
2. cena – SKÚTR YAMAHA YQ50 Aerox v hodnotě 68 000 Kč
3. cena – ZÁJEZD K MOŘI pro dvě osoby na týden v hodnotě 30 000 Kč

4. cena - televizor PHILIPS v hodnotě 20 000 Kč
5. a 6. cena - VIDEOKAMERA Canon v hodnotě 20 000 Kč
7. až 9. cena - myčka ELEKTROLUX v hodnotě 18 000 Kč
10. až 12. cena - pračka ELEKTROLUX v hodnotě 18 000 Kč
13. až 15. cena - lednice ELEKTROLUX v hodnotě 15 000 Kč
16. až 20. cena - mikrovlnná trouba DAEWOO v hodnotě 10 000 Kč
21. cena - fotoaparát OLYMPUS v hodnotě 10 000 Kč

Další výhry:

22–71 půlroční permanentka do kabin EROS
72–76 nafukovací panna
77–202 předplatné magazínu LEO
203–302 roční předplatné časopisu Flirt
303–372 vibrátor
373–422 kazeta VHS
423–472 prádlo a oblečení
473–482 pumpa
483–484 vakuová pumpa
485–499 S/M pomůcky
500–509 umělá vagina
510–709 balíček PRIMEROS
710–739 cen, které věnují prodejny EROS
740–769 dárkový erotický balíček
770–772 gynekologické kleště
773–777 erotická sada

Magazín LEO slaví desáté narozeniny.
Přidejte se i vy!

magazín LEO 10 LET S VÁMI

2. cena
SKÚTR YAMAHA

1. cena
MAZDA 323

Vymysli nejlepší slogan a auto je tvoje!

Nejsem žádná rokoková princeznička. Jsem ženská, která to má ráda. Jsem sportovkyně a vydržím moc. Pochopitelně i v sexu. Chceš se přesvědčit. No tak, na co čekáš?! Popadni mě za ňadra a dělej si se mnou, co chceš. Můžeš mě soustat do prdelky, můžeš se vyřádit v kundičce, vykouřím tě do poslední kapky, ale na jedno nesmíš zapomenout - na moje ňadra.
Popadni mě za ňadra a dělej si se mnou, co chceš

MARIA

Jsem hrozně citlivá a bradavky a nenechám se osidit. Vám ráda, když mi je partner cucá, olizuje a hladí. Můžeš si vzít třeba kousek kožešiny a dráždit mě s ním. Okamžitě budu tak mokrá, že ti zmáčím postel. Kostičky ledu, šlehačka nebo med, který budeš pak olizovat - prostě vymyslí si, co chceš. Jakmile mě budeš vzrušovat na ňadrech, máš vyhráno. Soustřeď mě kam chceš, jak dlouho chceš, budu dělat všechno, co si přeješ.

Vezmi si moje ňadra do dlaní a potěžkej si je. Těžká, viď? Líbí se ti jejich tvar? Mně také. Ráda si je hladím a masíruji před zrcadlem i sama. Okamžitě se mi postaví bradavky a je to taková rozkoš, že to až trochu bolí. Ale je to krásná bolest. Moje kundička je hned mokrá a já si ji projíždím prsty. Pak si stavičku roztírám po bradavkách a ňadrech. Nechceš si líznout?

CITY REALEX

DISKRÉTNÍ ZÁSILKOVÁ SLUŽBA A VELKOOBCHOD EROTICKÉHO ZBOŽÍ A VIDEOKAZET
TEL./FAX 02/6791 1805

NABÍZÍME ZAJÍMAVOU SPOLUPRÁCI

OTEVŘETE SI SEXSHOP!

volejte 02/6791 1805

až 180minutové bomby

Videokazety v českém znění

Obj. č. SK 03 - CENA 499 Kč

ŠKOLAČKY HOLIDAY Sexuální hrátky mladičkých školáků a školaček ve všemožných variacích.

Obj. č. PPG 18 - CENA 599 Kč

ZAJATCI VÁŠNĚ To tu ještě nebylo. Akční pornofilm s řadou nových začínajících herců z celého světa.

Obj. č. PPG 17 - CENA 599 Kč

UPRCHLÍK Skvělý thriller o žárlivém manželovi, plný nenadálých zvratů. Tvrdý sex, napětí.

Obj. č. BS 001 - CENA 499 Kč

PUSINKY aneb To nejlepší z Beverly Hills. 3 hodiny překrásné podívané na americké porno. Krásné prostředí, krásné ženy.

Obj. č. BV 400 - CENA 499 Kč

PREMIUM ACTION 4 Školačky v akci. Sestřih z několika filmů. Páry, trio, skupinový sex aj.

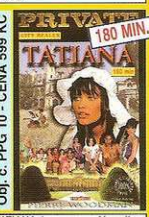

Obj. č. PPG 10 - CENA 599 Kč

TATIANA 1 Ve velkopornofilmu TATIANA hraje v hlavní roli pornostar Tania Russof s dalšími 32 herečkami.

TOP VIDEO

Obj. č. VF 10 - CENA 499 Kč

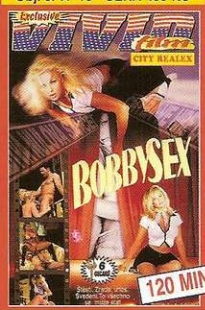

BOBBYSEX Ohromující a poutavý film plný představivosti, je to sexy jízda výstředností a důvtipu. Jde zcela určitě o jedno z nejlepších děl z dílny Vivid.

Obj. č. SYC 1101 - CENA 499 Kč

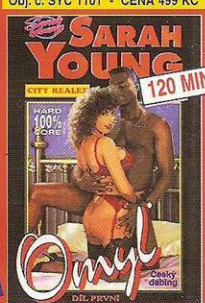

OMYL Sarah v Beverly Hills. Sperma po celém těle, análi, skupinový sex, jedinečné a nepřekonatelné erotické akce. Těšte se na další pokračování!

Videokazety nabízíme s českým dabingem

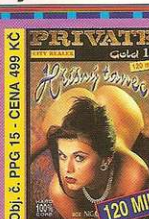

Obj. č. PPG 15 - CENA 499 Kč

HŘÍŠNÝ TANEC Drama znásilněné ženy otevírá šílenou odyseu zhoubným nočním životem plným sexu.

Obj. č. VF 3 - CENA 499 Kč

VÍTĚZ VÍTĚZŮ V této bláznivé pornokomedii uvidíte páry, které se odhalí šílenou odyseu zhoubným nočním životem plným sexu. 90 min.

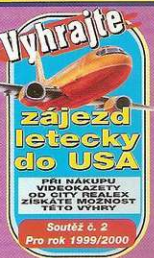

Obj. č. M 88 151 - CENA 499 Kč

NADRŽENÍ ŠÉFOVÉ Co všechno mají šéfové rádi? Obrovská prsa, skupin. sex, anální sex. Nechte se zlákat do sexu chtivého světa.

Obj. č. M 88 247 - CENA 499 Kč

SPERMA KLINIK Krásné sestřičky, nenasytní pacienti, výkonní lékaři. To je ta pravá klinika.

VOLEJTE FAXUJTE
TEL./FAX: 02/6791 1805

OBJEDNÁVKU VÁM VYŘÍDÍME RYCHLEJI

OBJEDNÁVKY:

PRO ČR: CITY REALEX, P. O. BOX 116 POŠTA 011, 118 01 PRAHA 1
TEL./FAX: 02/6791 1805
PRO SR: GREGOR, S.R.O., NOVODVORSKÁ 1/A
841 01 BRATISLAVA, TEL./FAX: 07/6428 8359

Luxusní sady

LUXUSNÍ SADY obsahují pevný vibrátor a sadu promyšlené tvarových dráždivých návleků umožňujících neuvěřitelné kombinace.

Obj. č. 3215 899 Kč

Obj. č. 3216 899 Kč

Prémie

Ke každé objednávce katalog videokazet ZDARMA

Prémie speciál

Kdo si objedná zboží:
a) nad 1000 Kč - získá zdarma dárek za 200 Kč
b) nad 2000 Kč - získá zdarma dárek za 300 Kč

SUPERHITY MEZI VIBRÁTORY

Nejen s realistickými tvary, ale materiál je měkčí a přirozenější. Přizpůsobují se naprosto jedinečně lidskému tělu. Regulovatelná rychlost.

1. Obj. č. D 78	529 Kč
2. Obj. č. 3452	529 Kč
3. Obj. č. 3451	529 Kč
4. Obj. č. 3008	649 Kč
5. Obj. č. 2184	339 Kč

VAKUOVÉ PUMPY

Vakuové pumpy ve tvaru penisu. Lékaři doporučované pomůcky při poruchách erekce i léčbě prostaty na bázi podtlakového prokrvování penisu. Gumový prstenec ponechaný po sejmutí pumpy na kořeni penisu, prodlužuje dobu erekce při soulož.

1. Obj. č. D 284

2. Obj. č. D 285

Obj. č. K 19 KATALOG EROTICKÉHO ZBOŽÍ

Erotické zboží, luxusní 100 stránkový, velký katalog, 2000 druhů zboží - vibrátory, panny, kazety, kůže, gely, ptákoviny a mnoho dalšího, jež si u nás můžete koupit.

ŠPANĚLSKÉ MUŠKY

Obj. č. 14500

549 Kč

Přivolejte intenzivní extáze pomocí tohoto slavného erotického preparátu ve formě kapek. Dvě stačí k tomu, abyste vy i vaše partnerka prožili dosud nepoznané.

ZÁVAZNÁ OBJEDNÁVKA

pro diskrétní zásilkovou službu
LEO 2/00 24. 1. 2000 711

Objednací číslo	ks	Kč
Celkem		

Jméno

Ulice

Město

PSČ

Potvrzuji svým podpisem, že jsem starší 18 let

Datum Podpis

LOVE GELY

CITY REALEX

Základní zvlhčující gel nahrazuje nedostatečné přirozené zvlhnutí při pohlavním styku. Vhodné pro muže i ženy.

Objed. č. GEL 26 SUPER SEX - 100 ml

Znecitlivující gel pro pány, prodlužující příjemné chvíle a zadržující předčasný výron semene.

Objed. č. GEL 28 NONSTOP - 100 ml

Prokrvující gel, napomáhající u žen dosažení orgasmu a u mužů k erekci.

Objed. č. GEL 27 ORGASMUS - 100 ml

Přípravek je určen k usnadnění análního styku. Působí pozitivně na hygienu v celé anální oblasti.

Objed. č. GEL 29 ANÁL SEX - 100 ml

Cena á 169 Kč/ 1ks při odběru 3 ks sleva 149 Kč/ 1 ks

PANNA DOLLY BUSTER

Panna na milování samotné pornohvězdy DOLLY BUSTER. S jemnou kůží, štíhlým tělem, obrovskými ňadry, blond vlasy a se třemi tělesnými otvory, vagina, anál, ústa.

Obj. č. 1067

3395 Kč

NEVĚSTA

Vagina s panenskou blánou. Neuvěřitelné můžete zažít. Stačí jen mít tuto růžovou vaginu s vibrátorem

Obj. č. 3401

798 Kč

Největší databáze v ČR.

NONSTOP

Seznamka

Chcete odpovědět na některý inzerát? volejte

0609 111 822.

ONA hledá JEHO

•Baculka 21/174 s velkými kozama hledá přítele pro sex ve třech. Velké M není podmínkou, ale 100% diskrétnost a zdraví ano. Už se nemůžu dočkat! **BOX 50209**

•Dvě sexy kamarádky (Petra 18/174/65, Kristýna 18/168/63) obě Bi, hledají dva bujné mladíky, (věk 18-35 let) abychom s nimi zažili divoké noci. Podmínkou 100% zdraví a foto. **BOX 50210**

•Blondýna ani hubená ani tlustá, hledá muže nebo pár od 25 let, který by mě s mým manželem pomiloval. Chci to zkusit s dvěmi a přitom se filmovat. Podmínkou 100% zdraví, diskrétnost, foto a kondom. **BOX 50211**

•Dvě panny (zkušené jen v lesbické lásce) Iva 18/168 a Pavlína 18/170, hledají pro společnou masturbaci a později pro první milování zdravého a zkušeného chlapce s malým M. Budeš náš něžný otrok. Obě jsme vyholené a milujeme orální sex. Podmínkou je intimní foto. **BOX 50212**

•Vdaná perverzní podnikatelka se svou Bi přítelkyní obě 29 let, dobře zajištěné a s vlastním bytem, hledají dva muže pro společné i samostatné milování. Podmínkou je vyholený M, sportovní postava a dobrá výdrž. Věk nerozhoduje, ale zdraví a diskrétnost ano. Zn.: Budete si nás střídat. **BOX 50213**

•Vdaná holka, středního věku s velkými ňadry, touží souložit se 4 muži najednou, proto hledám 100% zdravé muže od 18 do 50 let. Přineste videokameru, manžel nás natočí. **BOX 50215**

•Jsem štíhlá domina. Je mi 25 let, hledám poslušného otroka, který má rád co nejpřísnější zacházení. Jsem velmi přísná a každý přečin tvrdě trestám. Budeš stříkat na moje kožené boty. **BOX 50235**

•Žena středního věku, slušně vyvinutá, hledá přítele pro občasné romantické schůzky u mne. Jsem finančně zajištěná. Praha a okolí. **BOX 50133**

•41-letá, hledá příjemného muže do 45 ti let, který by mě měl rád a trávil se mnou volný čas. **BOX 10023**

•Hledám hodného a milého přítele pro cestu životem. Jsem tolerantní 25 letá VŠ. Mám všestranné zájmy a chuť zažít hezké chvíle ve dvou. **BOX 50124**

•Jsem společenská, temperamentní a prý velice ambiciózní, Andrea (27 let). Hledám inteligentního a zábavného partnera ,nejlépe také z Prahy. **BOX 50125**

•Jmenuji se Jiřina, je mi 29 let a hledám nejen pro chvíle pohody a klidu, ale i pro praní se se životem něžného rytíře s velkým srdcem, plným lásky a porozumění. Trvalý vztah možný. **BOX 50006**

•Příjemná 39-ti letá žena hledá upřímného, tolerantního a společenského muže se smyslem pro humor. Zn.: mám tři děti 19, 18 a 16 let. **BOX 10030**

•Sympatická a hodná Iveta (brzy 18 let) , hledá hodného kluka do 25 let. Mám ráda sport a rybaření. **BOX 10027**

•Dvě modrooké blondýnky s dlouhými vlasy, já 22/167 a dcerka 4 roky, hledají tatínka a přítele pro vytvoření úplné a šťastné rodiny. Jsme z okresu Plzeň - sever. Zn.: Jaro ve třech. **BOX 01010**

•Romantička a trochu nesmělá holka (je mi 24 let),hledá milého a sympatického obyčejného kluka pro společné sportování a možná i něco víc. **BOX 50130**

•Rozvedená milovnice rybaření a trampování, hledá hodného, pohodového muže. Jsem bruneta 31/175/68 a bydlím v Praze. **BOX 50131**

•Černovláska s hnědýma očima a štíhlou postavou, hledá přítele do 38 let, který by ji měl rád pro její něžnou duši. Petra 22/183/72. **BOX 50132**

•Jsem něžná SŠ s vlastním bytem, je mi 24 let. Už nechci být sama a ráda bych poznala muže, který by byl milý, hodný a finančně zajištěný. **BOX 50119**

ON hledá JI

•Ženatý z Prahy 34 let hledá dívku i starší ženu k nezávaznému erotickému dovádění. **BOX 02207**

•18-ti letý nezkušený hledá dobrou učitelku, požaduji 100% zdraví a diskrétnost. **BOX 02208**

•Jmenuji se Aleš, jsem černovlasý, atletické postavy 182 cm vysoký, mám věčně nadrž. Čuráka a už se těším až ti ho tam strčím, tak doufám, že se i ozvete na moji schránku. **BOX 02211**

•Mirek z Brna 32 let, hledá dívku nebo ženu od 18-45 let, která si to už taky nechce dělat sama. Mohou být i dvě kamarádky. Volejte a neváhejte. Už se nemůžu dočkat. **BOX 02213**

Pro zadání svého inzerátu a pro vyzvednutí svých zpráv volejte

0609 111 815.

Inzeráty se tisknou v rámci vydavatelství PK62.

ZÁKAZNICKÁ LINKA 02/74 00 67 89

Vydavatel si vyhrazuje právo pozměnit znění inzerátu.

Pro starší 18 let. 38 Kč/min. T. ARAT, P.S. 36, 140 21 Praha 4. Tyto služby neposkytuje SPT Telecom a.s.

V PŘÍŠTÍM ČÍSLE NAJDETE

DIVOKÁ LISTÁRNA
tentokrát trochu jinak

GALERIE PORNOHVĚZD
Další pohled do zákulisí naší pornoscény. Krásné dívky, statní muži, potoky semene na stránkách magazínu LEO.

ŠANCE NA ÚSPĚCH – VAŠE FOTKY Z NAŠEHO ATELIÉRU
Pokračuje soutěž o titul Miss Ateliér. Zúčastněte se, pochlubte se, zasoutěžte si. Výhra čeká třeba právě na vás.

KLÁRA: „JSEM CITLIVÁ NA ZADECKU."
Klára to máráda zezadu, pěkně tvrdě a ze všeho nejvíc miluje, když jí někdo líbá, líže a hladí po její rozpálené a roztoužené prdelce. „Orgasmus, který při tom prožívám, je neskutečný," svěřila se fotografům magazínu Leo.

JANA: „POŘÁDNĚ MI ZMAČKNI BRADAVKY."
Lahůdka pro milovníky pevných a velkých ňader. Jana se nijak nestydí za to, že svá ňadra miluje. Chcete vidět její sexy melouny opravdu natvrdo v akci? Neváhejte a čtěte LEO. Jedině LEO vám splní vaše nejtajnější sny.

MICHAELA: „PRVNÍ ORGASMUS JSEM PROŽILA S KAMARÁDKOU."
Sedmnáctka Michaela se jednou tak dlouho mazlila s kamarádkou, až najednou... první orgasmus prožila ve školní lavici. Byla to opravdová „škola hrou", říká a v očích jí září plamínky.

SUE: „JSEM POŘÁD NADRŽENÁ."
Exotická kráska Sue se vám vyzná ze svých pěkně divokých snů, které se rozhodla postupně prožít. Černá sexy perla - horké překvapení do zimní nepohody.

BARA: „VYLÍZEJ MI JESKYŇKU."
Nikdy nemá dost, miluje lízání své voňavé štěrbinky, masturbuje, zkoušela to s holkou. Co o ní ještě chcete vědět? No, ještě jedno překvapení pro vás má v zásobě. Nezapomeňte: Erotika v celém čísle magazínu LEO.

ROMANA: „UDĚLEJ MĚ VIBRÁTOREM."
Penis je krásná věc, ale vibrátor nikdy nezklame - tak zní heslo krásné Romany. Zkoušel to s ním do kundičky i do prdelky, prostě na nerudovskou otázku KÁM S NÍM si odpověděla po svém.

RÁCHEL: „JSEM DIVOKÁ JAKO LETNÍ BOUŘKA."
vzkazuje vám Ráchel. Rádi věříme, při focení to tak opravdu vypadalo. Někdy možná spíš uragán než bouřka. Při milování s ní to musí být o život. Zeptali jsme se za vás.

DARJA: „POSTŘÍKEJ MI OBLIČEJ!"
Udivená kukadla, nevinná tvářička? Nenechte se mýlit. Tahle tvářička dostává pravidelně pletové masky z horkého semene. „Čím víc chlapů najednou, tím lépe," dodala Darja a mlsně se olízla.

SUPER EROTIKA PRO ČTENÁŘE LEO

NEJLEPŠÍ V ČECHÁCH

MILOVÁNÍ VE TŘECH
0609 112 195
TIS Praha, P.O.BOX 164, Praha 3, 38 Kč/min.
Tuto službu neposkytuje SPT Telecom, a.s.
V provozu 24 hodin denně.

0609 123 754
NUDIT SE NEBUDEŠ!
Erika a.s., P.O.BOX 71, Praha 415, 149 00, 38 Kč/min.
Tuto službu neposkytuje SPT Telecom, a.s.
V provozu 24 hodin denně.

0609 112 673
PŘÍMÁ LINKA DO RÁJE
TIS Praha, P.O.BOX 164, Praha 3, 38 Kč/min.
Tuto službu neposkytuje SPT Telecom, a.s.
V provozu 24 hodin denně.

0609 111 968
EROTICKÁ SMRŠŤ
ARA T., P.O.BOX 36, Praha 4, 38 Kč/min.
Tuto službu neposkytuje SPT Telecom, a.s. V provozu 24 hodin denně.

0609 119 575
Vytoč moje číslo!
TMR, P.O.BOX 99, Praha 3, 38 Kč/min.
Tuto službu neposkytuje SPT Telecom, a.s.
V provozu 24 hodin denně.

0609 123 905
NENECHÁVEJ MĚ ČEKAT!
Erika a.s., P.O.BOX 71, Praha 415, 149 00, 38 Kč/min.
Tuto službu neposkytuje SPT Telecom, a.s.
V provozu 24 hodin denně.

0609 112 791
UŽ TO SAMA NEVYDRŽÍM!
TIS, P.O.BOX 164, Praha 3, 38 Kč/min.
Tuto službu neposkytuje SPT Telecom, a.s.
V provozu 24 hodin denně.

0609 123 874
Chci tě!
Erika a.s., P.O.BOX 71, Praha 415, 149 00, 38 Kč/min.
Tuto službu neposkytuje SPT Telecom, a.s.
V provozu 24 hodin denně.

TOUŽÍM PO NĚŽNOSTECH
0609 119 728
TMR, P.O.BOX 99, Praha 3, 38 Kč/min.
Tuto službu neposkytuje SPT Telecom, a.s.
V provozu 24 hodin denně.

0609 111 414
ČTYŘI DĚVČÁTKA ČEKAJÍ
ARA T., P.O.BOX 36, Praha 4, 38 Kč/min.
Tuto službu neposkytuje SPT Telecom, a.s. V provozu 24 hodin denně.

0609 112 493
Prožij něco nového!
TIS, P.O.BOX 164, Praha 3, 38 Kč/min.
Tuto službu neposkytuje SPT Telecom, a.s.
V provozu 24 hodin denně.

TĚŠÍME SE NA TEBE!
0609 119 193
TMR, P.O.BOX 99, Praha 3, 38 Kč/min.
Tuto službu neposkytuje SPT Telecom, a.s.
V provozu 24 hodin denně.

0609 111 965
CHCI SLYŠET TVŮJ HLAS!
ARA T., P.O.BOX 36, Praha 4, 38 Kč/min.
Tuto službu neposkytuje SPT Telecom, a.s.
V provozu 24 hodin denně.

0609 119 165
NEKONEČNÁ ROZKOŠ
TMR, P.O.BOX 99, Praha 3, 38 Kč/min.
Tuto službu neposkytuje SPT Telecom, a.s.
V provozu 24 hodin denně.

0609 123 978
SEX JE NAŠ KONÍČEK
Erika a.s., P.O.BOX 71, Praha 415, 149 00, 38 Kč/min.
Tuto službu neposkytuje SPT Telecom, a.s. V provozu 24 hodin denně.

0609 111 736
NENECHÁVEJ SI HO PRO SEBE!
ARA T., P.O.BOX 36, Praha 4, 38 Kč/min.
Tuto službu neposkytuje SPT Telecom, a.s.
V provozu 24 hodin denně.

0609 119 577
ZAVOLEJ A UŽIJEŠ SI!
TMR, P.O.BOX 99, Praha 3, 38 Kč/min.
Tuto službu neposkytuje SPT Telecom, a.s.
V provozu 24 hodin denně.

0609 111 966
Jsme sami, tak zavolej!
ARA T., P.O.BOX 36, Praha 4, 38 Kč/min.
Tuto službu neposkytuje SPT Telecom, a.s.
V provozu 24 hodin denně.